

興國學校財團法人臺南市興國高級中學

# 108 學年度

(自108年8月1日至109年7月31日)

決 算 書

143

決算業經本校於 109年10月28日 第18屆第17次董事會審議通過

興國學校財團法人臺南市興國高級中學  
108學年度決算書目錄

序號	名 稱	頁數	頁序
1	決算說明書	2	2
2	平衡表	2	4
3	收支餘絀表	1	5
4	現金流量表	3	8
5	現金收支概況表	2	10
6	長期營運資產變動表	1	11
7	借入款變動表	1	12
8	收入明細表	1	13
9	成本與費用明細表	1	14
10	現金明細表	1	15
11	銀行存款明細表	1	16
12	應收款項明細表	1	17
13	預付款項明細表	1	18
14	特種基金明細表	1	19
15	長期營運資產明細表	15	34
16	存出保證金明細表	1	35
17	應付款項明細表	1	36
18	預收款項明細表	1	37
19	代收款項明細表	1	38
20	最近3年財務分析表	1	39
21	舉債指數計算表	1	40
22	賸餘款權益基金計算表	1	41
23	現金函證表	1	42
24	銀行函證表	8	50
25	銀行存款調節表--未兌現支票差額表	4	54
26	董事會支出揭露表	1	55
27	董事會會議紀錄(含會議通知單.簽到簿)	5	60
28	捐助章程	5	65
29	會計師--內部會計控制建議書	1	66

興國學校財團法人臺南市興國高級中學  
決算總說明  
108 學年度

全 2 頁第 1 頁

壹、重要校務計畫實施績效：

一、營運計畫：

為順應教育制度變革，全面革新行政架構並增加行政人力資源，面臨九年一貫教材變更及 103 年國教之推行，為優質銜接精緻發展落實五大理念、七大目標，適性輔導、適性教學同步啟動教學數位、評量、教師專業評鑑之改革，因應人口結構問題，逐年調整班級，符合教學豐富多元特色，一同面對 108 課綱與時俱進的學習革命新時代，以能力導向變成以素養為導向；用領域學習取代單獨學科規劃，期提升學生自主學習力。

二、重要長期營運資產增置計畫：

- 1、本校逐年提撥經費分階段已配合教育部完成所有建築物耐震補強工程計畫。
- 2、教育部高中優質化計畫補助 300 萬元，購置特色課程器材儀器及資訊等資本設備 150 萬元，經常門支出 150 萬元。
- 3、獲教育部充實一般科目教學設備計畫補助\$64 萬元，配合款 11 萬元，增置各學科教學器具；均質化補助 90 萬添購電腦等資訊設備。
- 4、蒙教育部獎勵補助私校高中經費，改善老舊建築教室木門窗、防水工程等修繕計 292 萬元，及董事會自籌不足款 39.8 萬。

三、長期債務之舉借及償還：無。

四、其他重要計畫：無。

貳、決算概要：

一、收支餘絀情形

- (一) 本學年度收入\$134,839,823 元，較本學年度預算數\$107,700,000 元，增加\$27,139,823 元，約 25.2%，主要係少估補助收入約 517 萬元、受贈收入約\$2,365 萬元及學雜費含其他收入短少 172 萬元所致。
- (二) 本學年度成本與費用\$128,920,617 元，較本學年度預算數\$107,200,000 元，增加\$21,720,617 元，約 20.26%，主要係預算少估：人事費約 2,058 萬元、獎助學金約 119 萬元。
- (三) 以上總收支相抵後，計本期賸餘\$5,919,206 元，較本學年度預算數\$500,000 元，增加\$5,419,206 元，增約 1083.84%，主要係受贈收入增加。

二、現金流量結果

- (一) 業務活動之淨現金流入\$9,354,990 元。
- (二) 投資活動之淨現金流出\$6,636,456 元。其中現金流入合計\$100,000 元，即財產交易賸餘\$100,000 元；現金流出合計\$6,736,456 元，包括增加不動產、廠房及設備\$6,626,456 元及無形資產\$110,000 元。
- (三) 籌資活動之淨現金流出\$28,420 元。其中現金流入合計\$85,824,843 元，包括代收款項收現\$85,824,843 元；現金流出合計 85,853,263 元，

興國學校財團法人臺南市興國高級中學  
決算總說明  
108 學年度

全 2 頁第 2 頁

包括減少代收款項付現數\$85,853,263 元。

(四) 現金及約當現金之淨增\$2,690,114 元，係期末現金\$14,054,771 元，較期初現金\$11,364,657 元增加之數。

三、資產負債情況

(一) 本年度資產\$594,731,409 元，包括流動資產\$14,463,74 元、投資、長期應收款及基金\$300,000 元，及不動產、廠房及設備\$577,627,410 元，無形資產及其他資產\$2,340,250 元。

(二) 本年度負債\$5,919,956 元，包括流動負債\$5,919,956 元、長期負債\$0 元，及其他負債\$0 元。

(三) 本年度權益基金及餘絀\$588,811,453 元，包括權益基金\$493,048,115 元、餘絀\$95,763,338 元，及權益其他項目\$0 元。

四、現金收支餘絀情形

本學年度現金騰餘\$2,718,534 元。其中經常門現金收入\$130,838,852 元、經常門現金支出\$121,483,862 元、出售資產現金收入\$100,000 元、購置動產、無形資產及其他資產現金支出\$3,816,306 元及購置不動產現金支出\$2,920,150 元。

參、其他：

一、本學年度收支賸餘約 592 萬元。

二、其他重要財務事項

- 1、財務制度計畫健全訂有「內部管理及稽核作業規章」；「會計制度」經 107.09.14 董事會修訂通過，「內部控制制度」經 106.07.03 董事會議修訂通過。
- 2、生源年年遞減，學雜費收入不足支付教職員工基本人事費 12 個月，仰賴董事會挹注資金\$20,651,975 元，補足薪資 2.5 個月缺口。
- 3、高中學費依據教育部 108.07.25 臺教授國部字第 1080078783B 號函；雜費及代收代付費依據教育部 108.07.26 臺教授國部字第 1080079790B 號函辦理；國中部依臺南市政府教育局 108.05.01 南市教課二字第 1080512245 號函辦理，上述業經本校於 108.06.25 召開學雜費暨代收代辦費用審議委員會會議及 108.06.28 校務會議通過。

說明：單位名稱配合報表之編製主體作適當表表達：(1)以學校法人為編製主體者，單位名稱為「○○學校財團法人」；(2)以學校法人所設私立學校為編製主體者，單位名稱為「○○學校」；(3)以學校法人及所設私立學校為編製主體者，單位名稱為「○○學校財團法人及所設私立學校」，且在報表名稱前加註「合併」兩字。



臺南市興國高級中等學校  
平衡表

全 2 頁第 1 頁

中華民國 109 年 7 月 31 日

單位：新臺幣元

項 目	109年7月31日 決算數(1)	108年7月31日 決算數(2)	比 較 增 減	
			金額 (3)=(1)-(2)	% (4)=(3)/(2)*100
<b>資產</b>	594,731,409	592,181,432	2,549,977	0.43
流動資產	14,463,749	11,477,205	2,986,544	26.02
現金	202,800	213,400	-10,600	-4.97
銀行存款	13,851,971	11,151,257	2,700,714	24.22
應收款項	57,010	65,095	-8,085	-12.42
預付款項	351,968	47,453	304,515	641.72
投資、長期應收款及基金	300,000	300,000	0	0
特種基金	300,000	300,000	0	0
不動產、房屋及設備	577,627,410	578,173,977	-546,567	-0.09
土地	216,846,459	216,846,459	0	0
土地改良物	12,978,810	12,978,810	0	0
房屋及建築	251,614,458	248,295,558	3,318,900	1.34
機械儀器及設備	30,155,409	34,046,130	-3,890,721	-11.43
圖書及博物	8,152,785	7,999,768	153,017	1.91
其他設備	57,879,489	58,007,252	-127,763	-0.22
不動產、房屋及設備淨額	577,627,410	578,173,977	-546,567	-0.09
無形資產	2,339,750	2,229,750	110,000	4.93
電腦軟體	2,339,750	2,229,750	110,000	4.93
無形資產淨額	2,339,750	2,229,750	110,000	4.93
其他資產	500	500	0	0
存出保證金	500	500	0	0
<b>合 計</b>	594,731,409	592,181,432	2,549,977	0.43
<b>負債</b>	5,919,956	9,289,185	-3,369,229	-36.27
流動負債	5,919,956	9,289,185	-3,369,229	-36.27
應付款項	518,572	589,083	-70,511	-11.97
預收款項	4,736,733	8,007,031	-3,270,298	-40.84
代收款項	664,651	693,071	-28,420	-4.10
<b>權益基金及餘絀</b>	588,811,453	582,892,247	5,919,206	1.02
權益基金	493,048,115	482,336,650	10,711,465	2.22



臺南市興國高級中等學校  
平衡表

全 2 頁第 2 頁

中華民國109 年 7 月 31 日

單位:新臺幣元

項 目	109年7月31日 決算數(1)	108年7月31日 決算數(2)	比 較 增 減	
			金額 (3)=(1)-(2)	% (4)=(3)/(2)*100
指定用途權益基金	300,000	300,000	0	0
未指定用途權益基金	492,748,115	482,036,650	10,711,465	2.22
餘絀	95,763,338	100,555,597	-4,792,259	-4.77
累積餘絀	95,763,338	100,555,597	-4,792,259	-4.77
合 計	594,731,409	592,181,432	2,549,977	0.43

附註:



臺南市興國高級中等學校  
收支餘絀表  
 108 學年度

全 1 頁第 1 頁  
 單位:新臺幣元

107學年度 決算數	項 目	108學年度 決算數 (1)	108學年度 預算數 (2)	比 較 增 減	
				金額 (3)=(1)-(2)	% (4)=(3)/(2) *100
157,478,585	各項收入	134,839,823	107,700,000	27,139,823	25.20
103,448,119	學雜費收入	87,858,116	88,569,280	-711,164	-0.80
47,223,093	補助及受贈收入	41,318,780	12,500,000	28,818,780	230.55
69,377	財務收入	91,656	50,000	41,656	83.31
6,737,996	其他收入	5,571,271	6,580,720	-1,009,449	-15.34
140,781,641	各項成本與費用	128,920,617	107,200,000	21,720,617	20.26
425,159	董事會支出	941,194	507,200	433,994	85.57
14,071,172	行政管理支出	11,102,666	13,362,800	-2,260,134	-16.91
117,457,528	教學研究及訓輔支出	108,560,443	86,269,200	22,291,243	25.84
7,850,138	獎助學金支出	7,192,531	6,000,000	1,192,531	19.88
977,644	其他支出	1,123,783	1,060,800	62,983	5.94
16,696,944	本期餘絀	5,919,206	500,000	5,419,206	1,083.84



臺南市興國高級中等學校  
**現金流量表**  
 108 學年度

全 3 頁第 1 頁  
 單位：新臺幣元

項 目	108學年度 決算數	107學年度 決算數
<b>營運活動現金流量</b>		
本期餘絀	5,919,206	16,696,944
利息股利之調整	-91,656	-69,377
未計利息股利之本期餘絀	5,827,550	16,627,567
調整項目	3,436,775	-2,107,079
加：不產生現金流出之成本與費用	7,811,781	910,134
減：不產生現金流入之收入	-738,758	-3,944,648
流動資產調整項目淨(增)減數	-295,439	-229,536
流動負債調整項目淨增(減)數	-3,340,809	1,156,971
未計利息股利之現金流入(流出)	9,264,325	14,520,488
收取利息	90,665	69,129
收取股利	0	0
支付利息	0	0
<b>營運活動淨現金流入(出)</b>	<b>9,354,990</b>	<b>14,589,617</b>
<b>投資活動現金流量</b>		
減少流動金融資產及投資收現數	0	0
減少不動產、房屋及設備收現數	100,000	0
減少投資性不動產收現數	0	0
減少生物資產—非流動收現數	0	0
減少無形資產收現數	0	0
減少其他資產收現數	0	0
減少附屬機構投資收現數	0	0
減少特種基金收現數	0	0
減少投資基金收現數	0	0
收回存出保證金收現數	0	0
減少或處分其他投資活動收現數	0	0
減：增加流動金融資產及投資付現數	0	0
增加不動產、房屋及設備付現數	-6,626,456	-6,891,802
增加投資性不動產付現數	0	0



臺南市興國高級中等學校  
現金流量表  
 108 學年度

全 3 頁第 2 頁  
 單位:新臺幣元

項 目	108學年度 決算數	107學年度 決算數
增加生物資產—非流動付現數	0	0
增加無形資產付現數	-110,000	-305,250
增加其他資產付現數	0	0
增撥附屬機構投資付現數	0	0
增撥特種基金付現數	0	0
增撥投資基金付現數	0	0
減少長期應付款項付現數	0	0
承租土地權利金付現數	0	0
支付存出保證金付現數	0	-500
其他投資活動付現數	0	0
<b>投資活動淨現金流入(出)</b>	<b>-6,636,456</b>	<b>-7,197,552</b>
<b>籌資活動現金流量</b>		
舉借長短期銀行借款收現數	0	0
舉借長短期其他借款收現數	0	0
增加代收款項收現數	85,824,843	116,741,430
增加應付退休及離職金收現數	0	0
減少長期應收款項收現數(籌資部分)	0	0
收取存入保證金收現數	0	0
其他籌資活動收現數	0	0
賸餘款基金流入數	0	0
減：償還長短期銀行借款付現數	0	0
償還長短期其他借款付現數	0	0
減少代收款項付現數	-85,853,263	-117,079,841
增加長期應收款項付現數(籌資部分)	0	0
退回存入保證金付現數	0	0
減少應付退休及離職金付現數	0	0
其他籌資活動付現數	0	0
賸餘款基金流出數	0	0
<b>籌資活動淨現金流入(出)</b>	<b>-28,420</b>	<b>-338,411</b>



臺南市興國高級中等學校  
**現金流量表**  
108 學年度

全 3 頁第 3 頁  
單位:新臺幣元

項 目	108學年度 決算數	107學年度 決算數
匯率變動對現金及銀行存款之影響	0	0
本期現金及銀行存款淨流入(出)	2,690,114	7,053,654
期初現金及銀行存款餘額	11,364,657	4,311,003
期末現金及銀行存款餘額	14,054,771	11,364,657



臺南市興國高級中等學校  
現金收支概況表  
108 學年度

全 2 頁第 1 頁  
單位：新臺幣元

項 目	108學年度 決算數 (1)	107學年度 決算數 (2)	比較增減	
			金額 (3)=(1)-(2)	% (4)=(3)/(2)*100
<b>經常門現金收入</b>	130,838,852	154,508,434	-23,669,582	-15.32
學雜費收入	87,858,116	103,448,119	-15,590,003	-15.07
推廣教育收入	0	0	0	0
產學合作收入	0	0	0	0
其他教學活動收入	0	0	0	0
補助及受贈收入	41,318,780	47,223,093	-5,904,313	-12.50
附屬機構收益	0	0	0	0
財務收入	91,656	69,377	22,279	32.11
銷貨收入	0	0	0	0
其他收入	5,571,271	6,737,996	-1,166,725	-17.32
減：不產生現金流入之收入	-738,758	-3,944,648	3,205,890	-81.27
應收預收項目調整增(減)數	-3,262,213	974,497	-4,236,710	-434.76
利息股利調整數	0	0	0	0
<b>經常門現金支出</b>	121,483,862	139,918,817	-18,434,955	-13.18
董事會支出	941,194	425,159	516,035	121.37
行政管理支出	11,102,666	14,071,172	-2,968,506	-21.10
教學研究及訓輔支出	108,560,443	117,457,528	-8,897,085	-7.57
獎助學金支出	7,192,531	7,850,138	-657,607	-8.38
推廣教育支出	0	0	0	0
產學合作支出	0	0	0	0
其他教學活動支出	0	0	0	0
附屬機構損失	0	0	0	0
財務費用	0	0	0	0
銷貨成本	0	0	0	0
其他支出	1,123,783	977,644	146,139	14.95
減：不產生現金流出之成本 與費用	-7,811,781	-910,134	-6,901,647	758.31
應付預付項目調整增(減)數	375,026	47,310	327,716	692.70
利息調整數	0	0	0	0
<b>經常門現金餘絀</b>	9,354,990	14,589,617	-5,234,627	-35.88
<b>出售資產現金收入</b>	100,000	0	100,000	0
<b>購置動產、無形資產及其他資 產現金支出</b>	3,816,306	5,049,102	-1,232,796	-24.42



## 臺南市興國高級中等學校

現金收支概況表

108 學年度

全 2 頁第 2 頁

單位:新臺幣元

項 目	108學年度 決算數 (1)	107學年度 決算數 (2)	比較增減	
			金額 (3)=(1)-(2)	% (4)=(3)/(2)*100
機械儀器及設備	2,310,660	2,784,700	-474,040	-17.02
圖書及博物	3,809	20,401	-16,592	-81.33
其他設備	1,391,837	1,938,751	-546,914	-28.21
租賃資產	0	0	0	0
應付租賃款減少數	0	0	0	0
預付設備款	0	0	0	0
租賃權益改良物	0	0	0	0
生物資產—非流動	0	0	0	0
專利權	0	0	0	0
電腦軟體	110,000	305,250	-195,250	-63.96
租賃權益	0	0	0	0
發展中之無形資產	0	0	0	0
其他無形資產	0	0	0	0
遞延資產	0	0	0	0
什項資產	0	0	0	0
<b>扣減不動產支出前現金餘絀</b>	<b>5,638,684</b>	<b>9,540,515</b>	<b>-3,901,831</b>	<b>-40.90</b>
<b>購置不動產現金支出</b>	<b>2,920,150</b>	<b>2,147,950</b>	<b>772,200</b>	<b>35.95</b>
土地	0	0	0	0
土地改良物	0	1,046,450	-1,046,450	-100.00
房屋及建築	2,920,150	1,101,500	1,818,650	165.11
土地權利金	0	0	0	0
預付土地款	0	0	0	0
預付工程款及未完工程	0	0	0	0
待過戶房地產	0	0	0	0
租賃資產	0	0	0	0
租賃權益改良物	0	0	0	0
租賃權益	0	0	0	0
遞延資產	0	0	0	0
投資性不動產	0	0	0	0
購建中之投資性不動產	0	0	0	0
<b>本期現金餘絀</b>	<b>2,718,534</b>	<b>7,392,565</b>	<b>-4,674,031</b>	<b>-63.23</b>



臺南市興國高級中等學校  
長期營運資產變動表

全 1 頁第 1 頁

108 學年度

單位：新臺幣元

項目名稱	上學年度底止 結存金額	本學年度 增加金額	本學年度 減少金額	本學年度 重分類金額	本學年度底 止 結存金額	說 明
<b>不動產、房屋及設備</b>	578,173,977	7,265,214	7,811,781	0	577,627,410	
土地	216,846,459	0	0	0	216,846,459	
土地改良物	12,978,810	0	0	0	12,978,810	
房屋及建築	248,295,558	3,318,900	0	0	251,614,458	捐贈金 額\$398,750
機械儀器及設備	34,046,130	2,310,660	6,201,381	0	30,155,409	
圖書及博物	7,999,768	153,017	0	0	8,152,785	捐贈金 額\$149,208
其他設備	58,007,252	1,482,637	1,610,400	0	57,879,489	捐贈金額\$90,800
<b>不動產、房屋及設備淨額</b>	578,173,977	7,265,214	7,811,781	0	577,627,410	
<b>無形資產</b>	2,229,750	110,000	0	0	2,339,750	
電腦軟體	2,229,750	110,000	0	0	2,339,750	
<b>無形資產淨額</b>	2,229,750	110,000	0	0	2,339,750	
<b>合 計</b>	580,403,727	7,375,214	7,811,781	-	579,967,160	

-捐贈 67,8758  
67,36456  
1800



臺南市興國高級中等學校  
借款變動表  
108 學年度

全 1 頁第 1 頁  
單位:新臺幣元

借款對象	借款用途	借款期間	期初金額	本學年度 舉借金額	本學年度 償還金額	期末金額	利率	保證情形及 償還方式	備 註
			0	0	0	0	-		本校無借貸往來
合 計			-	-	-	-			



臺南市興國高級中等學校  
收入明細表  
 108 學年度

全 1 頁第 1 頁  
 單位:新臺幣元

項 目	決算數	預算數	比 較		備 註
			差異	%	
<b>學雜費收入</b>	<b>87,858,116</b>	<b>88,569,280</b>	<b>-711,164</b>	<b>-0.80</b>	
學費收入	40,580,352	40,627,320	-46,968	-0.12	
雜費收入	46,525,584	47,181,100	-655,516	-1.39	
實習實驗費收入	466,180	469,360	-3,180	-0.68	
電腦使用費收入	286,000	291,500	-5,500	-1.89	
<b>補助及受贈收入</b>	<b>41,318,780</b>	<b>12,500,000</b>	<b>28,818,780</b>	<b>230.55</b>	增加金額為董事會及 外界籌資
補助收入	15,673,456	10,500,000	5,173,456	49.27	申請各主管機關補助 增加收入
受贈收入	25,645,324	2,000,000	23,645,324	1,182.27	經常門收入不足金額 由董事會捐贈,故收 入比率增加
<b>財務收入</b>	<b>91,656</b>	<b>50,000</b>	<b>41,656</b>	<b>83.31</b>	利息收入增加所致
利息收入	91,656	50,000	41,656	83.31	低估學校總收 入;25%為捐贈收入
<b>其他收入</b>	<b>5,571,271</b>	<b>6,580,720</b>	<b>-1,009,449</b>	<b>-15.34</b>	高估雜項收入
財產交易賸餘	100,000	0	100,000		出售大客車收入
雜項收入	5,471,271	6,580,720	-1,109,449	-16.86	
<b>合 計</b>	<b>134,839,823</b>	<b>107,700,000</b>	<b>27,139,823</b>	<b>25.20</b>	



臺南市興國高級中等學校  
成本與費用明細表

全 1 頁第 1 頁

108 學年度

單位：新臺幣元

項 目	決算數	預算數	比 較		備 註
			差異	%	
<b>董事會支出</b>	<b>941,194</b>	<b>507,200</b>	<b>433,994</b>	<b>85.57</b>	
人事費	607,185	277,200	329,985	119.04	董事會人事及職務調整；108/08-109/07 監察人支給\$285,525；108/08-12董事會秘書新給\$321,660
業務費	24,009	20,000	4,009	20.05	董事會議次數增加
出席及交通費	310,000	210,000	100,000	47.62	董事會議次數增加，董事交通出席費
<b>行政管理支出</b>	<b>11,102,666</b>	<b>13,362,800</b>	<b>-2,260,134</b>	<b>-16.91</b>	
人事費	7,383,346	8,233,800	-850,454	-10.33	人事調整至董事會及人員申請退休
業務費	1,852,906	2,360,000	-507,094	-21.49	撙節經費支出
維護費	420,740	469,000	-48,260	-10.29	撙節經費支出
退休撫卹費	1,445,674	2,300,000	-854,326	-37.14	高估師生人數退撫金額
<b>教學研究及訓輔支出</b>	<b>108,560,443</b>	<b>86,269,200</b>	<b>22,291,243</b>	<b>25.84</b>	
人事費	91,782,413	70,682,000	21,100,413	29.85	原收入預算不足低估人事費，後由董事會捐贈支出費用
業務費	4,603,079	2,985,000	1,618,079	54.21	申請補助款增加相對支出遞增
維護費	1,130,657	1,560,000	-429,343	-27.52	固定資產維護費減少
退休撫卹費	3,232,513	4,042,200	-809,687	-20.03	高估師生人數退撫金額
折舊及攤銷	7,811,781	7,000,000	811,781	11.60	各處室增列報廢提撥
<b>獎助學金支出</b>	<b>7,192,531</b>	<b>6,000,000</b>	<b>1,192,531</b>	<b>19.88</b>	
獎學金支出	7,192,531	6,000,000	1,192,531	19.88	強化招生提高入學獎學金
<b>其他支出</b>	<b>1,123,783</b>	<b>1,060,800</b>	<b>62,983</b>	<b>5.94</b>	
超額年金給付	1,073,724	1,050,000	23,724	2.26	低估雜項支出
雜項支出	50,059	10,800	39,259	363.51	低估雜項支出
<b>合 計</b>	<b>128,920,617</b>	<b>107,200,000</b>	<b>21,720,617</b>	<b>20.26</b>	



臺南市興國高級中等學校

現金明細表

109年7月31日

全 1 頁第 1 頁

單位:新臺幣元

摘 要	金 額	
	小 計	合 計
1111 零用金及週轉金	200,000	
1112 庫存現金	2,800	
		202,800



臺南市興國高級中等學校  
銀行存款明細表  
109年7月31日

全 1 頁第 1 頁  
單位:新臺幣元

摘要	金額	
	小計	合計
1121 一銀甲存#008429	2,535,106	✓
1122 一銀甲存#034969	1,529,489	✓
1123 一銀活存#828057	908,504	✓
1124 一銀定存	1,065,415	✓
1125 台銀活存#088687	45,004	✓
1126 郵局#0327251	313,241	✓
1127 郵政劃撥#3153943	0	
1128 聯邦活存#08136	17,322	✓
1129 聯邦活存#068867	3,555	✓
1130 聯邦活存#068875	5,555	✓
1131 聯邦活存#80913	112,103	✓
1132 土銀定存	2,900,000	✓
1133 土銀活存#067903	13,063	✓
1134 土銀教儲專戶#068616	4,403,614	✓
		13,851,971

興國學校財團法人臺南市興國高級中學

應收款項明細表

全 12 頁第 1 頁

中華民國 109 年 07 月 31 日

單位：新臺幣元

摘 要	金 額		備 註
	小計	合計	
期末調整:應收利息	2,345		預估應收利息收入結轉下期
應收學雜費收入	54,665		
		57,010	

興國學校財團法人臺南市興國高級中學  
預付款項明細表

全 0 頁第 1 頁

中華民國 109 年 07 月 31 日

單位：新臺幣元

摘 要	金 額		備 註
	小計	合計	
期末調整:預估已付109全校車352-WG牌照稅未實現費用	4,875		已付校車牌照稅費用 預估未實現費用結轉 下期
期末調整:預估已付109/02/11-110/02/11校車352-WG乘客	11,979		已付校車保險費用預 估未實現費用結轉下 期
期末調整:預估已付108/12/23-109/12/23校園建築及資產	13,623		已付校園建築物及資 產保險費未實現費用 結轉下期
期末調整:預估已付108/11/24-109/11/24行政人員導護 49	11,241		已付行政及糾察交通 指揮保險預估未實現 費用轉下期
預付教育部109年科技輔助自主學習推動資本門設備 支出	200,000		已付自主學習資本門 補助款結轉下期
預付教育部109年科技輔助自主學習推動經常門費用 支出	82,200		已付自主學習經常門 補助款結轉下期
預付國教署109年推動本位國際教育經費支出	28,050		已付本位國際教育經 費補助款結轉下期
		351,968	

興國學校財團法人臺南市興國高級中學  
特種基金明細表

全 1 頁第 1 頁

中華民國 109 年 07 月 31 日

單位：新臺幣元

摘 要	金 額		備 註
	小計	合計	
設校基金	300,000		
		300,000	

興國學校財團法人臺南市興國高級中學

長期營運資產明細表

中華民國 109 年 07 月 31 日

全 1 頁第 1 頁

單位：新臺幣元

摘 要		金 額		
		增加	減少	合計
土地	上年度餘額			216,846,459
	本年度餘額			216,846,459

興國學校財團法人臺南市興國高級中學

長期營運資產明細表

中華民國 109 年 07 月 31 日

全 1 頁第 2 頁

單位：新臺幣元

摘 要		金 額		
		增加	減少	合計
土地改良物	上年度餘額			12,978,810
	本年度餘額			12,978,810

興國學校財團法人臺南市興國高級中學  
長期營運資產明細表

全 1 頁第 3 頁  
單位：新臺幣元

中華民國 109 年 07 月 31 日

摘 要		金 額		
		增加	減少	合計
房屋及建築	上年度餘額			248,295,558
	教育部108年度獎勵補助私校高中經費建置敬業大樓外牆磁磚修繕鷹架\$25,000.安全圍籬\$10,000.切割打除泥作及磁磚修補\$140,000--	175,000		
	教育部108年度獎勵補助私校高中經費建置明德大樓外牆磁磚修繕鷹架\$30,000.安全圍籬\$12,000.切割打除泥作及磁磚修補\$161,000--	203,000		
	教育部108年度獎勵補助私校高中經費建置春暉大樓外牆磁磚修繕切割打除泥作\$31,000磁磚修補\$36,900--2010301-03A-00007--	67,900		
	教育部108年度獎勵補助私校高中經費建置勤學大樓外牆磁磚修繕切割打除泥作\$36,200磁磚修補\$41,500--2010301-03A-00002--	77,700		
	教育部108年度獎勵補助私校高中經費建置勤學大樓1~3樓男廁所修繕26座含舊沖水系統拆除.管線電源配置.定時沖水系統.馬達等1式--	202,300		
	教育部108年度獎勵補助私校高中經費建置中興大樓地坪及屋頂修繕教室地坪凹洞泥作修補\$82,500.屋頂龜裂維修\$103,600#2010301-03	186,100		
	教育部108年度獎勵補助私校高中經費: 韻律教室鏡面裝修-敬業2F鋁窗更換半反射玻璃5mm150*115 12樘*\$2,000--#2010301-031A-000	24,000		
	教育部108年度獎勵補助私校高中經費: 韻律教室鏡面裝修-敬業2F半反射玻璃貼模1式--#2010301-031A-00003--	24,000		
	教育部108年度獎勵補助私校高中經費: 韻律教室更衣室工程-勤學1F女廁改裝更衣室裝修木地板4間*\$4,800-#2010301-03A-00002--	19,200		
	教育部108年度獎勵補助私校高中經費建置復國樓1F舊建築木門窗修繕工程鋁窗160*225含木窗拆除.組立.泥作修補等3樘*\$27,500--永?	82,500		
	教育部108年度獎勵補助私校高中經費建置復國樓1F舊建築木門窗修繕工程鋁窗195*225含木窗拆除.組立.泥作修補等24樘*\$30,250--永	726,000		
	教育部108年度獎勵補助私校高中經費建置復國樓1F舊建築木門窗修繕工程鋁門96*300含木門拆除.組立.泥作修補等10樘*\$17,875--永?	178,750		
	教育部108年度獎勵補助私校高中經費建置禮堂防水工程鐵皮屋頂漏水.RC角偶龜裂滲水.回收水管路漏水維修1式--#2010301-03A-00009	195,800		
	教育部108年度獎勵補助私校高中經費建置禮堂防水工程二三樓門窗滲水維修含窗邊裂縫泥作修補.門窗補塞水路1式#2010301-03A-0000	224,400		
	教育部108年度獎勵補助私校高中經費建置禮堂防水工程三樓屋頂防水含止水閘.走道及天花板剝落.屋頂牆面泥作修補1式#2010301-03A	149,500		
	教育部108年度獎勵補助私校高中經費建置禮堂防水工程三樓屋頂防水含青苔及泥垢清洗290m2*\$280.防水塗層三底二面290m2*\$570#201	246,500		
	教育部108年度獎勵補助私校高中經費建置禮堂防水工程二樓南側屋頂防水含青苔及泥垢清洗.屋頂及牆面泥作修補.防水塗層三底二面1	137,500		
	趙效賢監察人實物捐贈:建置復國樓1F舊建築木門窗修繕工程鋁窗160*225含木窗拆除.組立.泥作修補等2樘*\$27,500#2010301-03A-0000	55,000		
	趙效賢監察人實物捐贈:建置復國樓1F舊建築木門窗修繕工程鋁窗195*225含木窗拆除.組立.泥作修補等9樘*\$30,250#2010301-03A-0000	272,250		
	趙效賢監察人實物捐贈:建置復國樓1F舊建築木門窗#414107-08修繕工程鋁門96*300含木門拆除.組立.泥作修補等4樘*\$17875#2010301-	71,500		
	本年度餘額	3,318,900		251,614,458

## 興國學校財團法人臺南市興國高級中學

## 長期營運資產明細表

中華民國 109 年 07 月 31 日

全 1 頁第 4 頁

單位：新臺幣元

摘 要		金 額		
		增加	減少	合計
機械儀器及設備	上年度餘額			34,046,130
	國防部107-1國防培育班加發招生作業費補助:教官室電腦主機含WIN10作業系統(I3/技嘉主機板)4台*\$24,990-#314010103-00588~591	99,960		
	108.08.29報廢機械儀器及設備:光纖配線工程1式不堪使用#307050301-00001-90教育部921災後充實設備獎助建置(90.12.25建置)		250,000	
	108.08.29報廢機械儀器及設備:office XP. Frantpage2002軟體1套不堪使用#404011612-00037(91.03.26購置)		8,700	
	108.08.29報廢機械儀器及設備:WIN XP PRO中文教育昇級版/MS Office Pro XP中文企業授權版25套#314010101-00141~165(91.06.24購)		128,000	
	108.08.29報廢機械儀器及設備:網路工程60點1式不堪使用#404011612-00065(91.12.10購置)		80,000	
	108.08.29報廢機械儀器及設備:Windows Svr 2000 Chn Trad OLP NL AE 2台不堪使用#404011612-00066~00067(91.12.10購置)		103,000	
	108.08.29報廢機械儀器及設備:MF Xpa 0-Starter Ststen w/20Users W教育版1式不堪使用#404011612-00068(91.12.10購置)		182,500	
	108.08.29報廢機械儀器及設備:MF Xpa-20User Connection Pack W/Sub Adv教育版3式不堪使用#404011612-00069~71(91.12.10購置)		547,500	
	108.08.29報廢機械儀器及設備:網路工程含線路重整及光纖接頭變更1式不堪使用#302030304-00001(92.11.25建置)		9,500	
	108.08.29報廢機械儀器及設備:Windows2000 Terminal+30 Terminal終端伺服器2台不堪使用#3104040205-00003~00004(92.11.25購置)		105,000	
	108.08.29報廢機械儀器及設備:圖書館及總務處網路工程1式不堪使用#3100508040-00009(92.11.25購置)		168,100	
	108.08.29報廢機械儀器及設備:圖書館及總務處網路工程1式不堪使用#3100508040-00010(92.11.25購置)		59,000	
	108.08.29報廢機械儀器及設備:圖書館資訊設備主機1台不堪使用#314010101-00008-教育部高中職社區化資本門補助款購置(92.10.25?)		160,000	
	108.08.29報廢機械儀器及設備:主機HP Proliant DL380G3 Server 2台#314010101-00009~10教育部高中職社區化資本門購置(93.10.25)		320,000	
	108.08.29報廢機械儀器及設備:Windows 2003 Terminal Server 1台#314010101-00127教育部高中職社區化資本門購置(93.10.25購置)		18,600	
	108.08.29報廢機械儀器及設備:校園無線網路工程柔引線5條不堪使用#314010101-00003(94.05.13購置)		10,500	
	108.08.29報廢機械儀器及設備:校園無線網路工程Low Los Cable 5套不堪使用#314010101-00003(94.05.13購置)		11,550	
	108.08.29報廢機械儀器及設備:校園無線網路工程天線5支不堪使用#314010101-00003(94.05.13購置)		23,625	
	108.08.29報廢機械儀器及設備:校園無線網路工程避雷器5支不堪使用#314010101-00003(94.05.13購置)		8,925	
	108.08.29報廢機械儀器及設備:校園無線網路工程無線AP 5個不堪使用#314010101-00003(94.05.13購置)		39,375	
	108.08.29報廢機械儀器及設備:校園無線網路工程無線網卡5片不堪使用#314010101-00003(94.05.13購置)		23,625	
	108.08.29報廢機械儀器及設備:校園無線網路工程防盜箱5個不堪使用#314010101-00003(94.05.13購置)		14,700	

## 興國學校財團法人臺南市興國高級中學

## 長期營運資產明細表

中華民國 109 年 07 月 31 日

全 1 頁第 5 頁

單位：新臺幣元

摘 要		金 額		
		增加	減少	合計
108.08.29報廢機械儀器及設備:校園無線網路工程安裝測試1式不堪使用#314010101-00003(94.05.13購置)			18,900	
108.08.29報廢機械儀器及設備:校園無線網路工程網路電源配管1式不堪使用#314010101-00003(94.05.13購置)			25,800	
108.08.29報廢機械儀器及設備:液晶螢幕CMV CT-712A17"LCD 12台 #314030703-00076~87教育部高中職社區化資本門補助購置(94.05.25)			103,200	
108.08.29報廢機械儀器及設備:Windows2003 licence+設定1組 #314010101-00013教育部高中職社區化資本門補助購置(94.05.25購置)			52,000	
108.08.29報廢機械儀器及設備:電腦主機HP及記憶體HP Proliant1台 #314010101-00014教育部高中職社區化資本門補助購置(94.05.25?)			165,000	
108.08.29報廢機械儀器及設備:儲存設備HP NAS1200 1部 #314010306-00002教育部高中職社區化資本門補助購置(94.05.25購置)			103,000	
108.08.29報廢機械儀器及設備:集線器3COM4924 3部 #314050312-00001~3教育部高中職社區化資本門補助購置(94.05.25購置)			60,000	
108.08.29報廢機械儀器及設備:無線模組Ph PCI/HP WL220PCI 2組 #314040113-00001~2教育部高中職社區化資本門補助購置(94.06.04)			7,500	
108.08.29報廢機械儀器及設備:Thin Client HP T5500 Series 5台 #404011612-00075~79教育部高中職社區化資本門補助購置(94.06.0)			57,500	
108.08.29報廢機械儀器及設備:單槍投影機Panasonic PT-L735U 2台 #501010521-00001.18教育部高中職社區化資本門補助購置(94.06.)			156,000	
108.08.29報廢機械儀器及設備:筆記型電腦MP NX6120 2台 #314010103-00033.34教育部高中職社區化資本門補助購置(94.07.11購置)			79,000	
108.08.29報廢機械儀器及設備:VS17液晶顯示器17"LCD 5台 #314030703-00011~15教育部94私校獎補助款購置(94.10.07購置)			39,500	
108.08.29報廢機械儀器及設備:彩色雷射印表機HP CLJ2600N 1台 #314030201-00004-94教育部補助充實教學設備款購置(94.12.09購置)			12,500	
108.08.29報廢機械儀器及設備:ASUS筆記型電腦A35C 7PDR 1台 #314010103-00001-94教育部補助充實教學設備款購置(94.12.09購置)			37,200	
108.08.29報廢機械儀器及設備:ASUS筆記型電腦A35380DR 7台 #314010103-00002-08-94教育部補助充實教學設備款購置(94.12.09購置)			187,600	
108.08.29報廢機械儀器及設備:HP筆記型電腦EE558PA 2台 #314010103-00010.11-94教育部補助充實教學設備款購置(94.12.09購置)			73,600	
108.08.29報廢機械儀器及設備:LCD液晶螢幕顯示器17" HP49台 #314030703-00016-64-95教育部高中職社區化資本門補助購置(95.06.16)			372,400	
108.08.29報廢機械儀器及設備:LCD液晶螢幕顯示器19"VS19 HP2台 #314030703-00065~66-95教育部高中職社區化資本門補助購(95.06.1)			17,200	
108.08.29報廢機械儀器及設備:備份主機IBM eserver*206m1台 #314020101-00005-教育部95年度私校獎補助經費購置(95.11.10購置)			105,000	
108.08.29報廢機械儀器及設備:雷射印表機HP LJ1020 A4 14ppm2台 #314030201-00005~6-教育部95年度私校獎補助經費購置(95.11.10?)			9,580	
108.08.29報廢機械儀器及設備:不斷電系統飛瑞B-1000直立式UPS 1台#405020703-00001教育部95年度私校獎補助經費購置(95.11.10購)			7,700	
108.08.29報廢機械儀器及設備:學務處2網路設備工程:3Com			62,900	

## 興國學校財團法人臺南市興國高級中學

## 長期營運資產明細表

中華民國 109 年 07 月 31 日

全 1 頁第 6 頁

單位：新臺幣元

摘 要	金 額		
	增加	減少	合計
3C17400switch1式#314040101-00001(95.10.24購置)			
108.08.29報廢機械儀器及設備:學務處2網路設備工程:網路工程施工1式#314040101-00001(95.10.24購置)		29,800	
108.08.29報廢機械儀器及設備:Thin Client終端機HP T5520 5台 #314030101--00001~5教育部95年度私校獎補助經費購置(95.11.10購?)		52,500	
108.08.29報廢機械儀器及設備:單槍投影機Panasonic PT-LB60U3200 2台#314030604-00001~2教育部95年度私校獎補助購置(95.11.10?)		150,000	
108.08.29報廢機械儀器及設備:LCD顯示器19吋Hamn sG JW199A 4台#314030703-00066~69教育部95年度私校獎補助購置(95.11.10置)		27,400	
108.08.29報廢機械儀器及設備:雙模PDA教學傳輸機Dopod 9000超強 GSM2台#314040105-00001~2教育部95年度私校獎補助購置(95.11.10)		49,000	
108.08.29報廢機械儀器及設備:筆記型電腦HP CPC 302 15.4"30台 #314010103-00043~72教育部96年私校高中獎補助購置(96.09.07購?)		600,000	
108.08.29報廢機械儀器及設備:機房及福利社液晶寬螢幕BENQ 19"LCD T91W 2台不堪使用#314030703-00096~97(96.09.07購置)		12,600	
108.08.29報廢機械儀器及設備:無線網路認證設備Ciperium NAC M1000 Controller 1部不堪使用#3100508040-00001(96.09.26購置)		32,000	
108.08.29報廢機械儀器及設備:Thin Client終端機HPT5530電腦10台 #314030101-00006~15教育部96年私校高中獎補助購置(96.11.19置)		74,630	
108.08.29報廢機械儀器及設備:2007FLL比賽道具2套不堪使用 #314010205-00005~6(96.09.26購置)		17,000	
108.08.29報廢機械儀器及設備:彩色雷射印表機FUJI C4350 A3 1台 #314030201-00015教育部96年私校高中獎補助購置(96.11.23購置)		94,500	
108.08.29報廢機械儀器及設備:黑白雷射印表機FUJI DP255 A3 1台 #314030201-00016教育部96年私校高中獎補助購置(96.11.23購置)		26,652	
108.08.29報廢機械儀器及設備:智慧型光學讀卡機SR-410 1台 #314030306-00011教育部96年私校高中獎補助購置(96.11.23購置)		98,000	
108.08.29報廢機械儀器及設備:投影機2000流明Viewsonic PJ358 2台 #501010521-00020~21教育部96年私校高中獎補助購置(96.11.23?)		77,928	
108.08.29報廢機械儀器及設備:手動壁掛式84"*84"布幕 1座 #501010521-00022教育部96年私校高中獎補助購置(96.11.23購置)		3,299	
108.08.29報廢機械儀器及設備:投影機2000流明NEC NP40(含施工 1)1台#501010521-00022教育部96年私校高中獎補助購置(96.11.23購置)		44,492	
108.08.29報廢機械儀器及設備:系統軟體Windows CAL2003 100套 #314010101-00015~114教育部96年私校高中獎補助購置(96.12.07購)		82,000	
108.08.29報廢機械儀器及設備:1V機架式伺服主機 1台 #314010102-00002教育部96年私校高中獎補助購置(96.12.07購置)		129,800	
108.08.29報廢機械儀器及設備:電腦不斷電電源系統及配電工程1式 #301041701-00001-96年教育部高中職社區化資本門補助購(96.12.0)		138,000	
108.08.29報廢機械儀器及設備:伺服器Dell PowerEdge1950 1式 #314010407-00023-96年教育部高中職社區化資本門補助購(96.12.07購)		165,000	
108.08.29報廢機械儀器及設備:伺服器主機微軟作業系統應用軟體 3套#314010101-00116-118-96年教育部高中職社區化資本門購(96.12)		30,000	
108.08.29報廢機械儀器及設備:液晶投影機VIEWSONIC PJ358 1台 #501010521-0023-含96年教育部高中職社區化資本門購(96.12.22)		31,500	

## 興國學校財團法人臺南市興國高級中學

## 長期營運資產明細表

全 1 頁第 7 頁

中華民國 109 年 07 月 31 日

單位：新臺幣元

摘 要		金 額		
		增加	減少	合計
	108.08.29報廢機械儀器及設備:機器人實驗室教育基本組+擴充組5組#314010205-00007-97年教育部高中職社區化資本門購(97.06.07置		115,500	
	國教署108年度補助高中學校充實一般科目教學設備計畫資本門經費:3D列印模型成型機TA-3D-P2 1台-#301300401-00001保固1年-三?	70,000		
	國教署108年度補助高中學校充實一般科目教學設備計畫資本門經費:雷射雕刻切割機 SUII-9060-80W 1台-#301340211-00001保1年-三	241,000		
	國教署108年度補助高中學校充實一般科目教學設備計畫資本門經費:桌上型3D掃描儀TA-3D-Scan300 1台-#3100708127-00003保1年-三	25,000		
	國教署108上高中優質化輔助方案資本門補助經費:微電腦分光光度計 1台-#3100708015-00001化學實驗室--立統	65,000		
	國教署108上高中學校適性學習社區教育資源均質化資本門補助:宏碁SF514-53T14吋觸控輕薄筆電(i5/8G/512G)1台#314010103-00592mo	29,900		
	國教署108上高中學校適性學習社區教育資源均質化資本門補助:宏碁SF315-52G 15.6吋筆電(i5/8G/1T+256G) 1台#314010103-00593-mo	29,900		
	國教署108上高中學校適性學習社區教育資源均質化資本門補助:Apple ipad 128G平板電腦6台*\$15,000-#314010103-00594~00599--指?	90,000		
	國教署108上高中學校適性學習社區教育資源均質化資本門補助:自然科無線感應器2個-溫度\$3000.氣壓\$6500-#301400104-00069.70-錫	9,500		
	國教署108上高中學校適性學習社區教育資源均質化資本門補助:自然科無線感應器2個-酸鹼值\$5000.運動心律\$6000#301400104-00071.	11,000		
	國教署108上高中學校適性學習社區教育資源均質化資本門補助:自然科無線感應器2個-二氧化碳濃度\$13200導電度\$7500#301400104-000	20,700		
	國教署108上高中學校適性學習社區教育資源均質化資本門補助:自然科無線感應器2個-電壓\$4,000.電流\$5000#301400104-00075.76-錫	9,000		
	國教署108上高中學校適性學習社區教育資源均質化資本門補助:自然科無線感應器2個-光照度\$5000.比色濁度\$8900#301400104-00077.	13,900		
	國教署108上高中學校適性學習社區教育資源均質化資本門補助:自然科無線感應器2個運動位移\$7000光學溶氧\$18900#301400104-00079	25,900		
	國教署108年度補助高中學校充實一般科目教學設備計畫資本門經費:生物實驗室恆溫槽1台--#301110201-00001 --立統	20,000		
	國教署108年度補助高中學校充實一般科目教學設備計畫資本門經費:生物實驗室微量離心機1台-#301040307-00001 --立統	20,000		
	國教署108年度補助高中學校充實一般科目教學設備計畫資本門經費:生物實驗室研究型解剖顯微鏡(含數位攝影)1組-#3100708004-0001	98,500		
	國教署108年度補助高中學校充實一般科目教學設備計畫資本門經費:生物實驗室無菌操作台1台--#3013001053-00001 --立統	58,000		
	國教署108年度補助高中學校充實一般科目教學設備計畫資本門經費:生物實驗室高壓滅菌鍋1台--#311010205-00001--立統	38,000		
	國教署108年度補助高中學校充實一般科目教學設備計畫資本門經費:數位相機NikonD750DKit 1台-#314030813-00008--弘陞	60,000		
	國教署108年度補助高中學校充實一般科目教學設備計畫資本門:多功能水質檢測器(數據擷取1酸鹼3電導2總固溶解量2氧化還原1)1套	36,000		
	國教署108上高中優質化輔助方案資本門補助經費:16軸智慧人型機器人6台*\$38,490-#501050301-00240~245保固1年生科教室--睿揚	230,940		

## 興國學校財團法人臺南市興國高級中學

## 長期營運資產明細表

中華民國 109 年 07 月 31 日

全 1 頁第 8 頁

單位：新臺幣元

摘 要		金 額		
		增加	減少	合計
	國教署108上高中優質化輔助方案資本門補助經費:AI無人自走車2台*\$27,030-#501050301-00246-247保固1年生科教室--睿揚	54,060		
	國教署108上高中優質化輔助方案資本門補助經費:全向輪機械手臂車2台*\$11,520#501050301-00248-249保固1年生科教室--睿揚	23,040		
	國教署108上高中優質化輔助方案資本門補助經費:輪型相撲機器人2台*\$33,300-#501050301-00250-251 保固1年生科教室--睿	66,600		
	國教署108上高中優質化輔助方案資本門補助經費:SONY RX100 VII數位相機1台-#314030813-00009--弘陞	34,000		
	國教署108上高中優質化輔助方案資本門補助經費: DJI單眼相機三軸穩定器 1架-#314030813-00010--弘陞	17,360		
	國教署108上高中學校適性學習社區教育資源均質化資本門補助:86吋觸控液晶顯示器(FM-S86)1台--#501050301-00253 --捷達數位	140,200		
	國教署108年度補助高中學校充實一般科目教學設備計畫資本門經費: 數位相機(CanonG7Xmk2)1台\$16500+穩定架\$7500+肩帶\$1500)-弘?	25,500		
	國教署108下高中學校適性學習社區教育資源均質化資本門補助:PS3201Wireless 707-214PASCO無線溫度感應器1個#301400104-00081--	4,200		
	國教署108下高中學校適性學習社區教育資源均質化資本門補助:PS3204Wireless 010-118PASCO無線酸鹼值感應器1個#301400104-00082	6,500		
	國教署108下高中學校適性學習社區教育資源均質化資本門補助:PS3210Wireless 358-440PASCO無線導電度感應器1個#301400104-00083	9,300		
	國教署108下高中優質化輔助方案資本門補助ASUS FX505DD-0051B3750H宏碁筆記型電腦15.6"黑色2年保6台*\$30000#314010103-00602-0	180,000		
	國教署108下高中適性學習社區教育資源均質化資本門補助ACER A515-54G-55D8華碩筆記型電腦15.6"黑2部*\$25000-#314010103-00600-	50,000		
	國教署辦理109年學校學習歷程平臺網路附加儲存系統設備計畫補助購置:SYNOLOGY DS918網路儲存伺服器1台#314040107-00010	19,000		
	國教署辦理109年學校學習歷程平臺網路附加儲存系統設備補助購置:SYNOLOGY儲存伺服器含2TB3.5吋NAS硬碟4個*\$2,700--	10,800		
	國教署108下高中優質化輔助方案資本門補助VEX IQ5 Super Kit機器人超級組2組*\$15,100#501050301-00261~62元件800個以上--創意?	30,200		
	國教署108下高中優質化輔助方案資本門補助EV3樂高機器人核心組3組*\$11,600#501050301-00263~65保固2年--創意機器人	34,800		
	教育部辦理校園設置紅外線熱成(顯)像儀及防疫急需等經費資本門購置:AD-FS048熱像體溫篩檢儀1台訂金--新光保全	49,150		
	教育部辦理校園設置紅外線熱成(顯)像儀及防疫急需等經費資本門購置:AD-FS048熱像體溫篩檢儀1台驗收尾款--新光保全	49,150		
	109.04.30報廢#1341機械儀器及設備:半身甦醒安妮15組*\$6300#311010124-00005-19不堪使用(91年教育部私校高中獎助款91.11.15購?)		94,500	
	國防部108-2國防培育班加發招生作業費補助:22型優派LEDVA2261H-8護眼閃屏寬螢幕4台*\$3,000#314030703-00118-121--捷盟科技	12,000		
	國教署108下高中優質化輔助方案資本門補助:ScanSnap SV600非接觸式書本掃描器1組#--捷盟科技	25,000		
	國教署108下高中優質化輔助方案資本門補助:Microtek全友XT6060	20,000		

興國學校財團法人臺南市興國高級中學

長期營運資產明細表

中華民國 109 年 07 月 31 日

全 1 頁第 9 頁

單位：新臺幣元

摘 要	金 額		
	增加	減少	合計
A3高效能自動掃瞄器1組#--捷盟科技			
國教署108下高中優質化輔助方案資本門補助:65"顯示器AOC LE65U+電視移動架NBAV1500-50-1P+10米HDMI線1組 #314030701-00133--宏?	30,000		
國教署108下高中優質化輔助方案資本門補助經費購置 :TA3D1618PLA材質3D列印機4台*\$29400#501050301-00269~72--三軸科 技	117,600		
本年度餘額	2,310,660	6,201,381	30,155,409

興國學校財團法人臺南市興國高級中學

長期營運資產明細表

中華民國 109 年 07 月 31 日

全 1 頁第 10 頁

單位：新臺幣元

摘 要		金 額		
		增加	減少	合計
圖書及博物	上年度餘額			7,999,768
	108上國教署108年度新生閱讀推廣計畫捐贈圖書200冊總#5030810-21381~579 \$306*199冊.#580 \$406*1冊(圖#064943~065142)	61,300	捐贈	
	108上東華書局捐贈英文圖書10冊總#5030810-21581~590 \$172*10(圖#065143~065152)	1,720	149,208	
	金石堂書展圖書贈書34冊(總#5030810~21591-21623計33冊*\$412+#21624計1冊\$420/圖書#65153-65186)	14,016		
	國防部108-2國防培育班加發招生作業費補助:兵器戰術圖解1冊\$206+中國之翼四1冊\$314#5030590-00001-02--	520		
	108下各界捐贈圖書叢書309冊*\$232總#5030810-21625~933/圖#065187-496--	71,688		
	108下各界捐贈圖書叢書1冊/總#5030810-21934/圖#065187-497--	484		
	#5030810-21935~45誠品禮券購置財經圖書11冊\$3,000+現金\$289--	3,289		
	本年度餘額	153,017		8,152,785

## 興國學校財團法人臺南市興國高級中學

## 長期營運資產明細表

中華民國 109 年 07 月 31 日

全 1 頁第 11 頁

單位：新臺幣元

摘 要		金 額		
		增加	減少	合計
其他設備	上年度餘額			58,007,252
	108.08.30報廢#1361其他設備#401070101-00003#351-WG柴油大客車 2006.07廠五十鈴/引擎號6HK1-431158(104.02.24購置)--		900,000	
	國防部107-1國防培育班加發招生作業費補助:中興1F#1104教官室 禾聯定頻分離冷氣HO-805B/HI-80B1 8.3KW 1組(#501010603-00015)-	43,000		
	國防部107-1國防培育班加發招生作業費補助:培育班操場割草機 (本田GX160手推式)1台#304020320-00003--東山農機	16,000		
	國防部107-1國防培育班加發招生作業費補助:培育班壓克力加工 講桌1座#501050301-00233--聚川	14,700		
	國防部107-1國防培育班加發招生作業費補助:培育班監視系統 SONY AHD 30米1080P紅外線攝影機9台 *\$3,150#405040214-00117-00125	28,350		
	國防部107-1國防培育班加發招生作業費補助:培育班監視系統 SONY AHD 50米1080P紅外線攝影機2台 *\$4725#405040214-00126-00127嘉	9,450		
	國防部107-1國防培育班加發招生作業費補助:培育班監視系統 SONY AHD 1080P半球型紅外線攝影機1台 #405040214-00128(春暉)-嘉 禾	3,150		
	國防部107-1國防培育班加發招生作業費補助:培育班監視系統等 線材及安裝工程1式#58,050 #405040214-00129貼主機機房-嘉禾	58,050		
	國防部107-1國防培育班加發招生作業費補助:MET-9宮格電子靶/含 計時器(G-11-105-1)1座#501050301-00234--一零一	28,875		
	國防部107-1國防培育班加發招生作業費補助:FF16 Carbine教學預 習訓練槍4支*\$3,990#501050301-00235~238(白.灰.粉紅.黑)--一零	15,960		
	國防部107-1國防培育班加發招生作業費補助:盤點機CipherLab 8000L-2M-USB Kit 1台 #314010101-00169--伯茂	15,000		
	國教署108年度執行強化校園安全防護工作計畫經費:DS-7216H電 子圍籬監控主機含4T硬碟保固1年1台#405040214-00067(機房)--嘉禾	62,000		
	國教署108年度執行強化校園安全防護工作計畫經費:SONY AHD 50米1080P紅外線攝影機7台*\$4,750#405040214-00068-00074(垃圾場2?	33,250		
	國教署108年度執行強化校園安全防護工作計畫經費:43吋4K智慧 連網顯示器1台#405040214-00075(學務處一)--嘉禾	14,500		
	國教署108年度執行強化校園安全防護工作計畫經費:43吋顯示器掛 架1組#405040214-00076(學務處一)--嘉禾	2,000		
	國教署108年度執行強化校園安全防護工作計畫經費:30W感應燈 8台*\$2,100#405040214-00077~00084(松根4禮堂2球場2)--嘉禾	16,800		
	國教署108年度執行強化校園安全防護工作計畫經費:警急求救鈕 21只*\$800#405040214-00085~00105(禮堂男廁4明德1F7.別墅男廁10)	16,800		
	國教署108年度執行強化校園安全防護工作計畫經費:閃光喇叭4只 *\$500#405040214-00106~00109(禮堂男廁1明德1F1別墅男廁2)--嘉禾	2,000		
	國教署108年度執行強化校園安全防護工作計畫經費:車道警報控 制主機1台#405040214-00110(警衛室)--嘉禾	7,350		
	國教署108年度執行強化校園安全防護工作計畫經費:30米對照式 紅外線感應器2組*\$3,675#405040214-00111~00112(總務處旁1校門口1)	7,350		
	國教署108年度執行強化校園安全防護工作計畫經費:旋轉指示燈 2只*\$1,900#405040214-00113~00114(總務處旁1校門口1)--嘉禾	3,800		

## 興國學校財團法人臺南市興國高級中學

## 長期營運資產明細表

全 1 頁第 12 頁

中華民國 109 年 07 月 31 日

單位：新臺幣元

摘 要		金 額		
		增加	減少	合計
	國教署108年度執行強化校園安全防護工作計畫經費: 監視系統埋設地下管線開挖及回填1式#405040214-00115(貼垃圾場入口)--嘉禾	12,000		
	國教署108年度執行強化校園安全防護工作計畫經費: 電子圍籬線材.五金零件及安裝工資1式 #405040214-00116(貼主機機房)--	95,000		
	國教署108上高中優質化輔助方案資本門補助經費: 機器人教育基本組LEGO 45544保固2年 6組*\$11,500#501050301-00227~00232--創意	69,000		
	108.08.29報廢其他設備: 德行管理作業系統1式不堪使用 #314010101-00138(92.12.22購置)		60,000	
	108.08.29報廢其他設備: 高中職社區化教育資訊站系統1式不堪使用 #34010102-00001--92高中職社區化經常門補助款購置(93.01.28購?)		43,000	
	108.08.29報廢其他設備: 高中職社區化社區聯繫窗口系統1式不堪使用 #34010102-00001-92高中職社區化經常門補助款購置(93.01.28購)		47,000	
	108.08.29報廢其他設備: 氣壓式上昇銀幕100"1支不堪使用 #501010509-00009--教育部93私校獎補助款購置(93.10.07購置)		12,500	
	108.08.29報廢其他設備: 機器人實驗室: 教育基本組#979-30套不堪使用 #501050301-00001~00030(96.04.20購置)		360,000	
	108.08.29報廢其他設備: 機器人實驗室: NXT光感應器30台不堪使用 #501050301-00001~00030(96.04.20購置)		15,000	
	108.08.29報廢其他設備: 機器人教室(禮堂2F西側)烤漆鋼門3門不堪使用 #502020315-00001~00003(96.04.02置)		20,000	
	108.08.29報廢其他設備: 機器人實驗室擴充元件組9648- 30組不堪使用 #501050301-00031~00060(96.05.25購置)		105,000	
	108.08.29報廢其他設備: 機器人教室2007WRO軌跡賽場地1座不堪使用 #314010205-00001(96.07.26購置)		7,800	
	108.08.29報廢其他設備: 機器人教室2007WRO障礙賽場地1座不堪使用 #314010205-00002(96.07.26購置)		7,500	
	108.08.29報廢其他設備: 機器人教室2007WRO阿里山搬運賽場地2座不堪使用 #314010205-00003~00004(96.07.26購置)		17,600	
	國防部107-2國防培育班加發招生作業費補助: 三菱TU-26長桿鏈鋸機2.8M 1台-#301240106-00001--	14,000		
	國防部107-2國防培育班加發招生作業費補助: 教官室沛辰牌冰溫熱飲水機AQ-1123 1台-#501011019-00009--十分之七	24,000		
	國教署108年度補助高中學校充實一般科目教學設備計畫資本門經費: Panasonic冰箱393L 2台*\$20,000--#501010701B-00002--3--立統	40,000		
	國教署108年度補助高中學校充實一般科目教學設備計畫資本門經費: BOQ冷熱飲水機1台--#501011019-00010-明德3F--立統	20,000		
	韓國教育部2019年度國外高中開設韓語課程補助: 家政教室國際牌微波爐NN-SF564 1台 #501011034-00002--豐昌	5,200		
	國防部107-2國防培育班加發招生作業費補助: 6呎可折半折疊桌 4張*\$1,499-#501030101A-00243~69--好市多	5,996		
	韓國教育部2019年度國外高中開設韓語課程補助: 飛利浦 黑微晶智慧變頻電磁爐HD4925 1台--#501011017-00025--燦坤	1,688		
	韓國教育部2019年度國外高中開設韓語課程補助: HP M402DN列表機 1台--#314030201-00057保固1年--	8,200		
	韓國教育部2019年度國外高中開設韓語課程補助: 公文櫃(2小1大抽	3,800		

## 興國學校財團法人臺南市興國高級中學

## 長期營運資產明細表

全 1 頁第 13 頁

中華民國 109 年 07 月 31 日

單位：新臺幣元

摘要	金額		
	增加	減少	合計
屨)1個-#501030301A-00411--			
教育部108年度獎勵補助私校高中經費:禮堂消防幫浦更新工程:TOUWA汽油引擎抽水加壓幫浦型號#SG450-FW 1台 #308020334-00001-日力	76,000		
教育部108年度獎勵補助私校高中經費:禮堂消防幫浦更新工程:ST防震軟管SF-500 2-1/2" 2只*\$1,200#308020334-00001-日力	2,400		
教育部108年度獎勵補助私校高中經費:禮堂消防幫浦更新工程:機組組裝.拆卸.五金另料1式#308020334-00001-日力	19,000		
國教署108上高中優質化補助方案資本門補助經費:直立式65式撥放板(安卓版)208*94.5*45cm1組--#501050301-00252--	100,000		
韓國教育部2019年度國外高中開設韓語課程補助:FM-101C黑武士跳舞機 3台*\$2,600 #501050301-00254~256--悅適	7,800		
韓國教育部2019年度國外高中開設韓語課程補助:MR-210 2.4G無線麥克風3套*\$1,500-#405030325-00053~55 --悅適	4,500		
教育部臺南市聯絡處108年防制學生藥物濫用反毒輔教器材BOBOZ5VR眼鏡2式*\$1900#501050301-00256-260(台南海事1081204非消撥出39	3,800		
高爾夫協會高爾夫基層扎根計畫經費:擬真球場果嶺400*200cm 1組 -- #501050301-00257--永壁	25,000		
高爾夫協會高爾夫基層扎根計畫經費:模擬擊準賽練習組推桿區400*200cm+短切區100cm1組-- #501050301-00258--永壁	25,000		
家長會實物捐贈:TD-1115福爾額耳溫槍45支*\$1,600(#310040119-00019~63/因應武漢肺炎疫情擴大)	72,000		
國教署108下高中優質化補助方案資本門補助ISolo PureVN獨奏樂器接收器1組#405030325-00056--現代樂器	10,500		
國教署108下高中優質化補助方案資本門補助Mipro台灣製無線麥克風1組合接收機ACT312B#405030325-00057--奇摩	10,800		
國防部108-2國防培育班加發招生作業費補助:HORA F-18V無線對講機含充電座.麥克風黑5組*\$2,940#405020802-00021~25--保捷	14,700		
109.04.30報廢#1361其他設備:手提式氧氣筒1組#311010108-00001不堪使用(教育部補助健康中心急救器材93.09.30購置)		3,800	
109.04.30報廢#1361其他設備:頸圈1組#311030138-00001不堪使用(教育部補助健康中心急救器材93.09.30購置)		700	
109.04.30報廢#1361其他設備:手動間歇性甦醒球1組 #311020504-00001不堪使用(教育部補助健康中心急救器材93.09.30購置)		2,500	
109.04.30報廢#1361其他設備:長背板頸部固定器1組 #311120132-00001不堪使用(教育部補助健康中心急救器材93.09.30購置)		8,000	
國教署108下高中優質化補助方案資本門補助購置Starwood E1-10648藍圓形桌球發球機2台*\$10,000#501030799-00023-24--榮鋒企業	20,000		
國教署108下高中優質化補助方案資本門補助購置Chanson強生黑色仰臥起坐訓練器1台#501030799-00025--榮鋒企業	13,000		
國教署實物補助TAT2000C安準紅外線測溫儀白色8支 捐贈 *\$2,350#310040119-00011~18(109年武漢肺炎防疫物資/教育局	18,800		

興國學校財團法人臺南市興國高級中學

長期營運資產明細表

中華民國 109 年 07 月 31 日

全 1 頁第 14 頁

單位：新臺幣元

摘要	金額		
	增加	減少	合計
#155178公告)			
國防部108-2國防培育班加發招生作業費補助:90*60*110壓克力講台1座#501050301-00267--聚川塑材	14,000		
國教署108下高中優質化輔助方案資本門補助購置:ATEN VC9020 Stream Live HD多功能直播機1組#501050301-00266--小新吉他	32,108		
國教署108下高中優質化輔助方案資本門補助:SI138A+SS207B寶工烙鐵焊臺17組#--訂金	10,000		
國教署108下高中優質化輔助方案資本門補助:SI138A+SS207B寶工烙鐵焊臺17組#--尾款	9,960		
國防部108-2國防培育班加發招生作業費補助:#4101.08禾聯 H1-80B1+HO-805B分離式壁掛式冷氣機3.5T2組 *\$41,000#501010603-00016-1	82,000		
國防部108-2國防培育班加發招生作業費補助購置:#4105禾聯 H1-32B1+HO-325B分離式壁掛式冷氣機1組1.3T#501010603-00018--	18,000		
國教署108下高中優質化輔助方案資本門補助經費:明德牆 750*240鋁合金鐵灰手拉式六門落地舞蹈5mm光強化明鏡 #501050301-00268--專	101,250		
國教署108下高中優質化輔助方案資本門5.7*11m鋁合金舞蹈明鏡橘綠藍遮陽網\$30750+固定鐵架\$14000+4mm手拉塑鋼線 \$4000#501050301-002	48,750		
國教署108下高中優質化輔助方案資本門補助:MIC RU88K ATC312雙頻無線麥克風1組#405030325-00058--宏鳴	11,000		
國教署108下高中優質化輔助方案資本門補助:Hylex SP803喇叭含吊架4支*\$5,000#501040402-00006-09--宏鳴	20,000		
國教署108下高中優質化輔助方案資本門補助:Hylex DA508後級功率擴大機1台#405030332-00008--宏鳴	15,000		
本年度餘額	1,482,637	1,610,400	57,879,489

## 興國學校財團法人臺南市興國高級中學

## 長期營運資產明細表

中華民國 109 年 07 月 31 日

全 1 頁第 15 頁

單位：新臺幣元

摘 要		金 額		
		增加	減少	合計
電腦軟體	上年度餘額			2,229,750
	國防部107-1國防培育班加發招生作業費補助:慧二盤點軟體1套 #314010101-00168--漢齡資訊	10,000		
	國教署108上高中優質化補助方案資本門補助經費:igt雲端社群播 客系統-Youtube模組含2年保固1套#314010101-00170--艾及第	50,000		
	國教署108上高中優質化補助方案資本門補助經費:igt雲端社群播客 系統-VR360子系統含2年保固1套#314010101-00171--艾及第	50,000		
	本年度餘額	110,000		2,339,750

興國學校財團法人臺南市興國高級中學  
存出保證金明細表

中華民國 109 年 07 月 31 日

全 1 頁第 1 頁  
單位：新臺幣元

摘 要	金 額		備 註
	小計	合計	
108.2.27南天寬頻500M/50M安裝CM3.0+雙天線纜線數 據機	500		保證金
		500	

興國學校財團法人臺南市興國高級中學  
應付款項明細表

中華民國 109 年 07 月 31 日

全 1 頁第 1 頁

單位：新臺幣元

摘 要	金 額		備 註
	小計	合計	
期末預估:#51214人事費--學校應負擔109.07教師勞保費	8,163		
期末預估:#51215人事費--學校應負擔109.07教師勞保健	2,672		
期末預估:#51315人事費--學校應負擔109.7教師公保健保	172,606		
期末預估:學校應負擔109.07員工退儲金	99,458		
期末預估:學校應負擔109.07教師退儲金	232,067		
期末預估:學校應負擔109.07勞工退休金	3,606		
		518,572	

興國學校財團法人臺南市興國高級中學

預收款項明細表

中華民國 109 年 07 月 31 日

全 0 頁第 1 頁

單位：新臺幣元

摘 要	金 額		備 註
	小計	合計	
預收體育署109年學生游泳課程及體驗活動補助款	147,416		體育署109年學生游泳課程體驗活動補助結轉下期
預收教育部109年科技輔助自主學習經常門補助款	120,000		教育部109年科技輔助自主學習經常門補助結轉下期
預收國教署109年推動國際教育經常門經費補助款	128,800		國教署109推動國際教育經常門補助款結轉下期
預收國教署109學年充實一般科目教學設備經常門補助款	22,400		國教署109學年充實一般科目教學設備經常門補助結轉下
預收國教署109學年充實一般科目教學設備資本門補助款	697,600		國教署109學年充實一般科目教學設備資本門補助結轉下
預收國教署109上學生學習扶助經費補助	26,000		國教署109上學生學習扶助經費補助款結轉下期
預收教育部109年校園能資源管理及環境安全衛生資本門	200,000		教育部109年校園能資源管理及環境安全資本門補助結轉
預收109/7-9學生團膳1,175人	2,990,657		
預收109學生聯絡簿1,440冊	21,600		
預收108暑期輔導費收入33	102,260		
預收教育部109年科技輔助自主學習資本門補助款	280,000		教育部109年科技輔助自主學習經常門補助結轉下期
		4,736,733	

興國學校財團法人臺南市興國高級中學  
代收款項明細表

全 0 頁第 1 頁

中華民國 109 年 07 月 31 日

單位：新臺幣元

摘 要	金 額		備 註
	小計	合計	
代辦公健保費	586,316		
代辦勞健保費	78,335		
		664,651	



臺南市興國高級中等學校  
最近3年財務分析表  
108學年度至106學年度

全 1 頁第 1 頁  
單位:新臺幣元

項 目	計算公式	計算數據及比率		
		108學年度	107學年度	106學年度
學雜費收入占總收入比率(%)	學雜費收入/總收入*100%	(87,858,116/134,839,823)*100% =65.16%	(103,448,119/157,478,585)*100% =65.69%	(119,339,238/175,807,242)*100% =67.88%
負債比率(%)	(負債總額－應付代管資產)/(資產總額－代管資產淨額)*100%	(5,919,956-0)/(594,731,409-0)*100% =1.00%	(9,289,185-0)/(592,181,432-0)*100% =1.57%	(8,470,625-0)/(574,965,928-0)*100% =1.47%
流動比率(%)	流動資產/流動負債*100%	(14,463,749/5,919,956)*100% =244.32%	(11,477,205/9,289,185)*100% =123.55%	(4,493,767/8,470,625)*100% =53.05%
現金流量比率(%)	營運活動現金流量/流動負債*100%	(9,354,990/5,919,956)*100% =158.02%	(14,589,617/9,289,185)*100% =157.06%	(5,174,866/8,470,625)*100% =61.09%
舉債指數	(貨幣性負債－貨幣性資產)/扣減不動產支出前現金餘絀	(1,183,223-14,412,281)/5,638,684 =0	(1,282,154-11,730,252)/9,540,515 =0	(1,740,560-4,673,629)/697,053 =0
學雜費收入變動率(%)	(本學年度學雜費收入－上學年度學雜費收入)/上學年度學雜費收入*100%	(87,858,116-103,448,119)/103,448,119*100% =-15.07%	(103,448,119-119,339,238)/119,339,238*100% =-13.32%	(119,339,238-134,523,306)/134,523,306*100% =-11.29%
速動比率(%)	(流動資產－存貨－預付款項)/流動負債*100%	(14,463,749-0-351,968)/5,919,956*100% =238.38%	(11,477,205-0-47,453)/9,289,185*100% =123.04%	(4,493,767-0-120,138)/8,470,625*100% =51.63%
累積餘絀比率(%)	(累積餘絀＋未指定用途權益基金)/總資產*100%	(95,763,338+492,748,115)/594,731,409*100% =98.95%	(100,555,597+482,036,650)/592,181,432*100% =98.38%	(88,005,283+478,190,020)/574,965,928*100% =98.47%
資產效率率(%)	本期餘絀/[(期初總資產＋期末總資產)/2]*100%	5,919,206/((592,181,432+594,731,409)/2)*100% =1.00%	16,696,944/((574,965,928+592,181,432)/2)*100% =2.86%	4,625,786/((573,793,229+574,965,928)/2)*100% =0.81%
負債變動率(%)	(總負債期末餘額－總負債期初餘額)/總負債期初餘額*100%	(5,919,956-9,289,185)/9,289,185*100% =-36.27%	(9,289,185-8,470,625)/8,470,625*100% =9.66%	(8,470,625-11,923,712)/11,923,712*100% =-28.96%
短期可用資金	(現金＋銀行存款)＋(流動金融資產＋應收款項)－(流動負債－預收款項＋存入保證金＋應付退休及離職金)±學校流用	(202,800+13,851,971)+(0+57,010)-(5,919,956-4,736,733+0+0)-0+0 =12,928,558	(213,400+11,151,257)+(0+65,095)-(9,289,185-8,007,031+0+0)-0+0 =10,147,598.00	(211,800+4,099,203)+(0+62,626)-(8,470,625-6,730,065+0+0)-0+0 =2,633,069.00



臺南市興國高級中等學校  
舉債指數計算表  
 108 學年度

全 1 頁第 1 頁  
 單位:新臺幣元

項 目	金 額
<b>一、貨幣性負債</b>	
(一)本次已借款或預計借款金額	0
(二)短期債務	0
(三)應付款項	518,572
(四)代收款項	664,651
(五)其他借款	0
(六)長期銀行借款	0
(七)長期應付款項	0
(八)其他長期借款	0
(九)存入保證金	0
(十)應付退休金	0
<b>貨幣性負債小計(A)</b>	1,183,223
<b>二、貨幣性資產</b>	
(一)現金	202,800
(二)銀行存款	13,851,971
(三)短期投資	0
(四)應收款項	57,010
(五)採權益法之投資	0
(六)非流動金融資產	0
(七)長期應收款項	0
(八)特種基金	300,000
(九)投資基金	0
(十)存出保證金	500
<b>貨幣性資產小計(B)</b>	14,412,281
<b>三、借款淨額(C=A-B)</b>	-13,229,058
<b>四、扣減不動產支出前現金餘絀(D)</b>	5,638,684
<b>五、舉債指數C/D(取小數點二位)</b>	0

附註:

1、依據借款年度之前一學年度決算資料填表，計算舉債指數。

2、借款淨額若為負值，舉債指數以零計算；扣減不動產支出前現金餘絀產生現金短絀時，舉債指數則為負值。

## 興國學校財團法人臺南市興國高級中學

## 賸餘款權益基金計算表

108.07.31-109.07.31

第 頁

項 目		91學年度
現金		200,000
銀行存款		21,014,803
短期投資		0
應收款項		70,760
預付款項		750,000
特種基金(不含設校基金)		4,496,000
存出保證金		12,000
<b>加項合計(A)</b>		<b>26,543,563</b>
短期銀行借款		20,000,000
應付款項		152,445
預收款項		32,013
代收款項		421,383
其他借款		0
長期銀行借款		40,000,000
存入保證金		0
<b>減項合計(A)</b>		<b>60,605,841</b>
<b>基期累積賸餘款(C=A-B)</b>		<b>-34,062,278</b>
各學年度可投資及 流用之賸餘款(或 收支不足)	92學年度	11,095,304
	93學年度	33,216,032
	94學年度	26,324,272
	95學年度	7,965,953
	96學年度	-1,771,984
	97學年度	3,596,348
	98學年度	-3,826,123
	99學年度	-13,687,361
	100學年度	-15,691,577
	101學年度	-3,943,619
	102學年度	-8,690,546
	103學年度	4,082,546
	104學年度	4,394,101
	105學年度	-3,862,125
106學年度	-1,223,120	
107學年度	7,392,565	
<b>教育部備查107學年度決算後之累積盈餘</b>		<b>\$11,308,388</b>

註1.權益基金不宜有借餘之情況，若有借餘情況，應於財務報表作附註揭露，且金額顯示為0

註2.本期現金餘絀如有貸餘，需將借餘之未指定用途基金全數沖轉完畢時，才可作貸餘之未指定用途權益基金

108/08-109/07第18屆興國高中董事會成員名單及支出揭露表

1090731

職 稱	董事姓名	專 任 者		無 給 職 者			備 註	
		薪資金額	其他項目	交通出席費		合 計		
1	董事長	陳0益	0	0	50,000		50,000	18屆董事長
2	董 事	楊0偉	0	0	50,000		50,000	18屆董事
3	董 事	顏0貴	0	0	50,000		50,000	18屆董事
4	董 事	黃0珍	0	0	50,000		50,000	18屆董事
5	董 事	顏0堃	0	0	50,000		50,000	18屆董事
6	董 事	郭0銘	0	0	50,000		50,000	18屆董事
7	董 事	尤0鵬	0	0	10,000		10,000	18屆董事
9	監察人	趙0賢	285,525	0	0		285,525	監察人108/08-109/07薪給,全額轉捐回饋學校
10	秘 書	吳0娟	321,660	0	0		321,660	108/08-12擔任董事會秘書職務支給
小 計			607,185		310,000	0	917,185	
合 計			607,185		310,000			

1. 108.08-109.07第18屆董事會議共召開5次會議

製 表：



主辦會計： 葉懿靚



校 長： 黃向吟校長



董 事 長： 陳三益



## 私立高級中等學校決算報告及預算執行自我檢查表

學校名稱：興國學校財團法人臺南市興國高級中學

學年度：108

學校自我檢查項目	是	否	無	請載明檢查項目所在之頁數		國教署核位
				決算書	會計師簽證財務報表	
1. 「決算書」之借款變動表是否依填表說明完整表達無遺漏？			✓	12	20	
2. 借款變動表本學年度舉借金額是否均依教育部監督學校財團法人及所設私立學校融資作業要點規定辦理？			✓	12	20	
3. 不動產之購置、處分及設定負擔，是否符合私立學校法第 49 條規定辦理？(會計師查核報告書財務報表附註，應表列不動產、房屋及設備(包括購建中營運資產)期初餘額、本期增加、本期減少、本期重分類、期末餘額等各項金額，土地、房屋及建築本期若有增加或減少，有提供保證、抵押或設定典權等情形者，應敘明有無依私立學校法第 49 條規定辦理及教育部核准日期、文號； <b>不動產之出租收入</b> 請於「收入明細表」列出金額及教育部核准日期及文號)			✓	--	--	
4. 專任董事長、董事、監察人全體本學年度支領之總報酬( \$285,525 元)是否未超過學校法人及其所設所有私立學校本學年度總收入之 1%(本學年度總收入 \$134,839,823 元 *1%=\$1,348,398 元)，且不得超過 1,000 萬元？(請於「成本與費用明細表」分別說明董事會秘書或辦事員薪資及專任董事長、董事、監察人報酬本年度決算數。)	✓			14.55	6.8.15.18	
5. 無給職董事長、董事及監察人全體本學年度支領出席費及交通費總額(\$310,000 元)，是否未超過學校法人及其所設之所有私立學校本學年度總收入之 0.7%(本學年度總收入 \$134,839,823 元 *0.7%=\$943,879 元)，且不超過 350 萬元？	✓			14.55	6.8.15.18	
6. 董事會及監察人支出項下業務費之總金額(\$24,009 元)，是否未超過所設私立學校總收入 0.3%(本學年度總收入元*0.3%=\$404,519 元)，且不超過 150 萬元？	✓			14	6.8.15.18	
7. 董事長、董事及監察人每人每年支領之各項報酬及費用是否已於財務報表附註中充分揭露？(請按支領費用項目如：專職報酬、出席交通費等分別列出各人支領之金額)	✓			14.55	18	
8. 決算書是否經董事會審議通過，請於封面填列會議日期？(檢附董事會議紀錄、簽到表、開會通知單、捐助章程等影本、監察人如未出席董事會議請提供決算經監察人審核之證明文件)。	✓			P56-60 另附會議紀錄	無	
9. 設校基金之動用是否事先經本部核准？			✓	無	無	
10. 是否依公教人員保險法第 20 條規定撥付被保險人公保超額年金。	✓			14	6	
11. 「決算書」與「會計師查核報告」各報表項目、金額是否相符？	✓			3-4	是	
12. 收支餘絀表及平衡表各項目金額與收入、成本與費用明細表及各項目明細表是否相符？	✓			3-4, 13.14	是	
13. 資產、負債各項目均應編列明細表，是否無遺漏編列。(含存出保證金、存入保證金、長期營運資產明細表等平衡表有決算金額之項目均需編製)	✓			11. 20-35	7	

學校自我檢查項目	是	否	無	請載明檢查項目所在之頁數		國教署覆核欄位
				決算書	會計師簽證財務報表	
14. 決算各項報表之格式內容及會計項目名稱是否與「學校財團法人及所設私立學校會計制度之一致規定」相符採 2 期對照方式編致？	✓			全部	是	
15. 學校若有附屬機構或相關事業，則學校平衡表之附屬機構投資與附屬機構或相關事業平衡表之淨值金額是否相符？(決算書及會計師查核報告書應含附屬機構之財務報表)。			✓	無	無	
16. 「決算書」之收入及成本與費用明細表各項目(第三級如 4110 學雜費收入科目)預算與決算差異若達 10%，是否敘明理由？	✓			13.14	無	
17. 學校法人及所設私立學校是否訂定書面會計制度，內部管理及控制制度是否完善，有無嚴密之內部審核或稽核制度，是否均確實有效執行，會計師進行瞭解後，是否於查核報告書中標列專題述明。	✓			2	16.18.19 / 查核報告 1-4	
18. 會計師查核報告書財務報表附註是否揭露「未指定用途權益基金-賸餘款權益基金」變動情形及「賸餘款權益基金計算表」。	✓			41	查核報告 6.7	
19. 會計師查核報告書財務報表附註揭露「未指定用途權益基金-其他權益基金」是否等於當學年度「土地」、「土地改良物」、「房屋及建築」原始取得成本扣除累計折舊後之淨額。	✓			3-4	5.13	
20. 學校法人及所設私立學校與關係人間，無論有無交易事項，會計師是否均於查核報告書中標列專題述明。	✓			--	16	
21. 會計師簽證之財務報表中是否揭露舉債指數計算表。	✓			40	17 / 查核附表 10	
22. 決算財務報表是否依相關規定於學校網站公告並連續達 3 年以上。	✓			是	是	
23. 是否無連續五學年委請同一會計師辦理財務報表查核簽證。	✓			是	是	
備註欄： 1. 107 學年度會計師查核報告簽證：林康婷會計師 2. 108 學年度會計師查核報告簽證：陳昶宇會計師						

**自我檢查表附註說明：**

1. 若檢查項目合於規定則勾選[是]，學校無該事項或不適用者則請勾選[無]。
2. 本檢查表之設計係以勾選[否]，表達學校有違反規定或不合理之事項。若有勾選[否]之項目請於備註欄說明原因。
3. 國教署人員覆核無誤後，則於國教署覆核欄位勾選「V」，若有誤則勾選「X」，並請於備註欄說明錯誤內容。

填表人： 吳孟娟 

主辦會計人員 葉懿靚 

(均請核章)

聯絡電話： 06-6352201-1601

# 興國學校財團法人 開會通知單

地址：73048 臺南市新營區大同路 86 號  
電話：06-6326255-1601  
傳真：06-6352303  
聯絡人：吳孟娟小姐

受文者：本會董事

發文日期：中華民國 109 年 09 月 29 日

發文字號：興中董字第 1090090037 號

速別：普通件

密等及解密條件或保密期限：

附件：無

開會事由：召開本會第 18 屆第 17 次董事會議

開會時間：109 年 10 月 28 日（星期三）上午 12 時 00 分

開會地點：晶英酒店牛排屋（臺南市中西區和意路 1 號）

主持人：董事長

出席者：本會董事

列席者：王譯賢監察人、黃向吟校長

議程：一、宣布開會

二、主席致詞

三、報告事項（一）宣讀上次會議紀錄及報告決議執行情形

（二）會務報告

（三）校務報告

四、討論事項（一）訂定「校長聘約」

（二）設立創辦人獎助學金

（三）「教育儲蓄戶執行規定」修訂

（四）財務主管人事案

（五）審核 108 學年度決算報告書

（六）審核 108 學年度財產變更登記資料

（七）銷毀 95 學年度以前領受教育部補助款之會計檔案清冊

五、臨時動議

六、散會

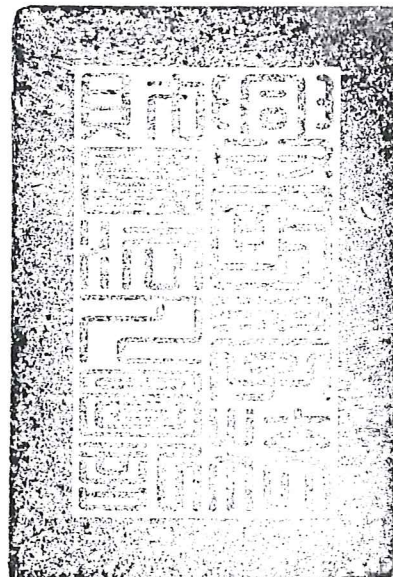

董事長 陳三益

與正本相符

董事長陳三益

## 興國學校財團法人第 18 屆第 17 次董事會議紀錄

- 一、時間：109 年 10 月 28 日（星期三）上午 12 時 00 分整
- 二、地點：晶英酒店牛排屋(臺南市中西區和意路 1 號)
- 三、出席董事：陳三益、楊友偉、顏仁貴、黃永珍、顏炯堃、郭美銘、尤一鵬(七名如簽到簿)
- 四、主席：陳三益董事長
- 五、列席：王譯賢監察人、黃向吟校長
- 六、請假董事：無
- 七、主席報告：

(一)董事名額 7 人出席人數 7 人，全員出席已達到法定人數宣佈第 18 屆第 17 次董事會議開始，宣讀上次會議紀錄。

(二)上期會務報告：上期會議選舉合格校長案，業經教育部 109.09.09 臺教授國字第 1090105076 號函核定，任期自 109.09.01 起至 112.07.31 止。

(三)監察人新聘案亦蒙教育部於 109.10.15 臺教授國字第 1090121035 號函核備，任期自 109.10.15 至 113.10.14 止，歡迎新任監察人加入興國團隊。

(四)請黃校長報告校務部份。
- 八、校長報告：

(一)承蒙董事會的支持，後進再次受命承接校長職務，將戮力以赴不負所託。

(二)本校於 10 月 05 至 08 日接受國教署委任之，國富浩華聯合會計師事務所查核 107 至 108 學年度財務收支等學校營運內控制度等相關事項，於 10 月 08 日講評查核彙總結果，部份其他收入如資源回收廢紙等收入未於當日或次日繳存銀行及開立開據；另學校敘薪辦法無工友工餉標準；法人應依規定實施內部稽核等，已完成應補正資料並將依國教署總結函文報告，進行後續修正及調整內部控制制度。
- 九、討論事項：

案由一、訂定「校長聘約」，請討論。  
說明：依據本校捐助章程第 24 條辦理。  
決議：經各位董事審議，對於第 6、10、13、14 條等，有關校長應負賠償責任及行政績效加給無確切金額，目前尚無法取得共識，全體出席董事七名一致同意待修正調整後，再提案討論。

案由二、設立創辦人獎助學金，請討論。  
說明(1)依據 109.07.20 趙馬家葳女士捐贈董事會指定用途專款 100 萬元捐贈聲明處理。  
(2)原專款 100 萬定存於第一商業銀行存單#43687504 帳戶。  
(3)為紀念趙景霖創辦人興學，擬提撥 50 萬元成立創辦人獎助學金專戶，嘉惠學子



與正本相符

董事長陳三益

鼓勵向學。

(4)辦法名稱改為「趙創辦人紀念獎助學金辦法」，請董事討論。

決議：出席董事七人一致同意通過提撥趙馬家葳女士指定用途捐款 50 萬元成立趙景霖創辦人獎助學金專戶並通過「趙創辦人紀念獎助學金辦法」。

案由三、「教育儲蓄戶執行規定」修訂，請討論。

說明(1)業經本校 104.02.07 第 17 屆第 10 次董事會議通過；現依各級學校「教育儲蓄戶管理小組組成及運作辦法」進行修正。

(2)本案經 109.08.30 校務會議修正通過。

決議：全體出席董事七名同意通過「教育儲蓄戶執行規定」修訂。

案由四、財務主管人事案，請討論。

說明(1)鄭榮泰先生於 109.08 起擔任庶務組長兼任代理總務主任，經試用 3 個月期滿真除為總務主任，自 109.11.01 起生效。

(2)葉懿靚小姐於 109.09.01 到職，追溯自 109.10.01 起晉升為會計主任。

(3)上述兩名主管其敘薪方式依學校規定由校長核定辦理。

決議：七名出席董事一致同意通過人事案。

案由五、審核 108 學年度決算報告書。

說明(1)108 學年度決算於 08 月 18-21 日由祥業聯合會計師事務所簽證查核，國中學生約 664 人；高中 863 人計 1,527 人，107 學年 1,828 人減少約 301 人。學雜費收入約 8,786 萬，受贈收入 4,132 萬，財務收入 9.1 萬，其他收入約 557 萬，合計總收入約 1 億 3,484 萬元。

(2)經常門支出約 1 億 2,892 萬，其中含人事費約 9,977 萬，增置長期營運設備等資產 737.5 萬，合計經常門及資本門總支出約 1 億 3,629 萬元。

(3)董事會寬籌資金約 2,564 萬，補足人事費佔學雜費收入-113.56%之短絀。

(4)至 109.07.31 止，銀行存款餘 1,385 萬元，學校人事成本仍是沉重負擔。

(5)上項決算報告資料如附件，請董事們審議。

決議：出席董事七人及監察人一人全體通過「108 學年度決算報告書」審核。

案由六、審核 108 學年度財產變更登記資料。

說明：109.03.25 經臺南地方法院核備 107 學年度法人證書資產總額為\$580,703,727。本期新增財產金額\$7,375,214。減少財產金額\$7,811,781。截至 109.07.31 止，108 學年財產總額為\$580,267,160。依會計制度、內控程序及行政院頒「事務管理手冊」、「財產標準分類」等相關規定處理原則辦理，附財產目錄總表及財產清冊明細，請討論。

決議：全體出席董事七名及監察人一人通過 108 學年度財產變更登記資料，請依規定呈主管教育行政機關及地方法院報核。

案由七、銷毀 95 學年度以前領受教育部補助款之會計憑證、帳簿檔案清冊。

說明(1)依據「政府會計憑證保管調案及銷毀應行注意事項」第 10 點及「會計法」第 84 條規定辦理。

與正本相符

董事長陳三益

(2)原 91-94 學年度會計檔案清冊已蒙教育部 109.03.23 臺教授國字第 1090031037 號函核備銷毀。

(3)依揭會計檔案資料「均無涉及債權債務未了事項或因案應續予保存」並應經董事會同意銷毀。

(4)附擬銷毀之 95 學年度以前領受教育部補助款之會計憑證、帳簿檔案清冊如附傳所示。

決議：全體出席人員七人及監察人一人一致通過「95 學年度以前領受教育部補助款之會計憑證、帳簿」依規定銷毀。

十、臨時動議：

案由一、趙馬家葳女士捐贈董事會 100 萬元之運用，請討論(陳三益董事長)說明(1)108 學年度趙馬家葳女士捐贈董事會 100 萬元，指定由董事會支配運用，在案由一已通過「創辦人獎助學金辦法」提撥 50 萬元。

(2)今日發放各位董事交通出席費計 16 萬元及餐飲費等。

(3)109.10.01 起吳孟娟小姐卸任會計主任乙職，擔任董事會秘書職務薪給由此經費給付，為經驗銜接及業務進行延至 109.11.30 止辦理退休，董事會秘書上班時段給予彈性以利業務傳承，所餘餘絀款由學校運用。

決議：全體出席人員七名一致通過此案。

十一、散會時間：109 年 10 月 28 日午 14:53 分。

董事長簽署：

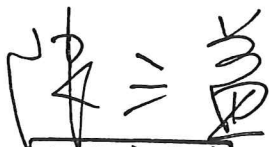
  
董事長陳三益

主席：

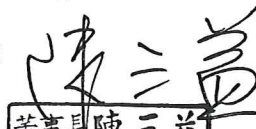
  
董事長陳三益

紀錄：

董事會秘書 吳孟娟

與正本相符

董事長陳三益

# 興國學校財團法人

## 第18屆第17次董事會議出席簽到簿

會議日期：109年10月28日(三)

會議時間：上午12:00

會議地點：晶英酒店牛排屋(臺南市中西區和意路1號)

出席人員：如簽到簿

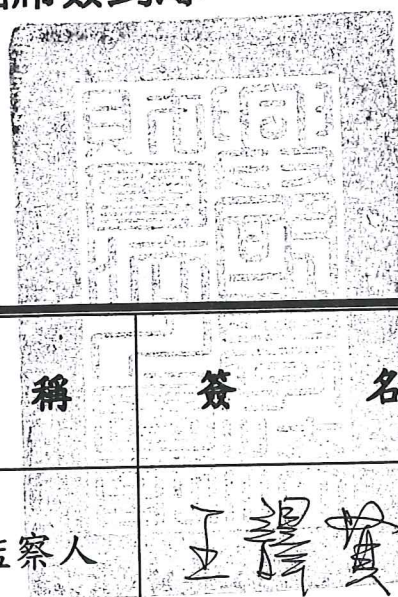

職 稱	簽 名	職 稱	簽 名
陳三益 董事長	陳三益	王譯賢 監察人	王譯賢
楊友偉 董 事	楊友偉	黃向吟 校 長	黃向吟
顏仁貴 董 事	顏仁貴		
黃永珍 董 事	黃永珍		
顏炯堃 董 事	顏炯堃		
郭美銘 董 事	郭美銘		
尤一鵬 董 事	尤一鵬		

與正本相符

董事長陳三益

# 興國學校財團法人臺南市興國高級中學捐助章程

中華民國 88 年 09 月 25 日(第 12 屆第 8 次董事會議通過) 修正第 20 條條文經教育部 88 年 11 月 11 日台八八教中二字第 88505073 號函核定

中華民國 99 年 02 月 06 日(第 16 屆第 5 次董事會議通過) 修正經教育部 99 年 03 月 08 日部授教中二字第 0990503521 號函核定

中華民國 100 年 09 月 24 日(第 16 屆第 10 次董事會議通過)修正經教育部 100.10.17 部授教中二字第 1000528496 號函核定

## 第一章 總 則

- 第 一 條 為培育具競爭力國民之目的，設立興國學校財團法人臺南市興國高級中學（以下簡稱本法人），特依私立學校法第十條第一項及學校財團法人捐助章程訂定準則之規定，訂定本章程。
- 第 二 條 本法人事務所設於臺南市新營區新東里大同路八十六號，並得經教育部之許可，於適當地點設立分事務所。
- 第 三 條 本法人之辦學理念為掌握趨勢，重視多元文化，建立價值判斷能力，培養生活技能，落實全人教育，達成精緻卓越教育。
- 第 四 條 本法人依私立學校法規定設立興國學校財團法人臺南市興國高級中學，其地址為臺南市新營區新東里大同路八十六號。
- 第 五 條 本法人由創辦人趙景霖、馬家葳、于靜波、權世俊、傅擘、趙樹璋等人捐助。嗣後並得繼續接受國內外之個人、法人或團體之捐贈。
- 第 六 條 本法人之創辦人為趙景霖先生一人。

## 第一章 董事會

### 第一節 組織

- 第 七 條 本法人董事會董事之總額為七人；董事長一人，由當屆董事互選之；董事長對外代表本法人。  
董事每屆任期為四年，連選得連任。創辦人為當然董事，不經選舉而連任。董事須認同本法人設立目的及辦學理念。除當然董事外，董事候選人並須具備下列資格之一：
- 一、熱心教育事業並具貢獻之國內外人士。
  - 二、為人正直處事成熟，且富使命感之社會人士。
- 第 八 條 有下列情形之一者，不得為董事候選人：
- 一、曾任私立學校法中華民國九十七年一月十八日修正生效前已設立之財團法人私立學校（以下簡稱財團法人私立學校）董事長、董事，或修正生效後學校財團法人董事長、董事、監察人，或私立學校校長，利用職務上機會犯罪，經判刑確定或經依法解職或免職。
  - 二、曾受有期徒刑一年以上刑之宣告，服刑期滿，尚未逾三年。
  - 三、受破產宣告尚未復權。
  - 四、無行為能力者或限制行為能力。
- 本法人所設學校之職工、學生不得充任本法人之董事。
- 第 九 條 本法人第一屆董事，由創辦人依本章程所定董事總額遴選適當人員，檢附願任董事同意書及相關文件，報教育部核定後聘任之。  
第二屆起各屆董事改選時，除依法令或本章程規定不具董事資格者外，現任董事得為下屆董事之候選人，依本章程所定董事總額加推三分之一以上適當人員為下屆董事候選人，並列明於候選人名單後，由現任董事從候選

與正本相符

董事長陳三益

人中選出足額之下屆董事。

前項董事之候選人應預先出具願任同意書，始得列入候選人名單；其於當選後教育部核定前，因死亡、撤銷同意或其他事由不能擔任下屆董事者，視為任期中出缺，董事會應辦理董事補選。依私立學校法補選之董事候選人，亦同。

第十條 董事長、董事有私立學校法第二十四條第一項各款情形之一者，當然解任；其當然解任之生效日期，依私立學校法施行細則第二十條第一項之規定。董事長、董事有私立學校法第二十四條第三項情事時，其職務當然停止；其當然停職之生效日期，依私立學校法施行細則第二十條第二項之規定。董事長、董事有下列情形之一者，應由本法人董事會予以解職或解聘：

一、董事長、董事任職期間，因故不能履行董事長、董事職務。

二、董事長、董事任職期間，因個人行為影響本法人聲譽。

前項解職、解聘事項之決議，應有董事總額三分之二以上董事之出席，以董事總額過半數之同意行之，並應自解職、解聘決議之日起三十日內，以可供存證查核信件通知該董事長解職、董事解聘事由及生效日期，並檢附該次董事會議紀錄。

第十一條 董事長、董事於任期中出缺時，董事會應於其出缺後一個月內，推選董事長或補選董事。創辦人喪失其當然董事資格或於任期中因本捐助章程之修訂，增加董事名額後之缺額時，亦同。

依法補選之董事，補足原任者之任期。但創辦人喪失其當然董事資格或於任期中因本捐助章程之修訂，增加董事名額後之缺額時，其補選董事之任期以補足當屆董事之任期為限。

第十二條 董事會得置秘書一人，辦事員二名，辦理日常事務及會議紀錄之整理。

## 第二節 職權

第十三條 董事會之職權如下：

- 一、捐助章程之變更。
- 二、董事之選聘及解聘。
- 三、董事長之推選及解職。
- 四、監察人之選聘及解聘。
- 五、校長之選聘、監督、考核及解聘。
- 六、依私立學校法第四十六條第二項及第三項規定，為有助增加本法人所設學校財源之投資。
- 七、依私立學校法第四十九條第一項規定，為不動產之處分、設定負擔、購置或出租。
- 八、依私立學校法第五十條規定，為學校附屬機構之設立。
- 九、本法人所設學校之籌設、停辦、改制、合併、解散，或改辦理其他教育、文化或社會福利事業，或聲請本法人破產之決定。
- 十、校務報告、校務計畫、重要規章之審核及執行之監督。
- 十一、經費之籌措及運用。

與正本相符

董事長陳三益

十二、本法人及所設學校預算及決算之審核。

十三、財團法人變更登記資料之審核。

十四、本法人設立基金之管理。

十五、所設學校基金管理之監督。

十六、財務行政之監督。

第十四條 本法人董事會決議之重要事項，指依私立學校法第三十二條第一項但書規定所列各款及下列事項：

一、捐助章程之變更。

二、監察人之選聘及解聘。

三、依私立學校法第四十六條第二項及第三項規定，為有助增加本法人所設學校財源之投資。

四、依私立學校法第五十條規定，為學校附屬機構之設立。

五、本法人所設學校之籌設、停辦、改制、合併、解散，或改辦理其他教育、文化或社會福利事業，或聲請本法人破產之決定。

### 第三節 董事會議

第十五條 董事會議每學期至少舉行一次，開會通知應以可供存證查核之方式，於會議三日前通知各董事及監察人。

董事長召集董事會議，並為會議主席。董事長因故不能出席會議或擔任主席時，由出席董事互推一人為會議主席。

經現任董事二人以上，以書面提出會議目的及召集理由，請求召集董事會議時，董事長應自受請求之日起三十日內召集之；逾期不為召集時，由請求之董事報經教育部許可後，自行召集之。

第十六條 董事應親自出席董事會議，不得委託他人代理。但因故無法親自到場時，得以視訊會議方式為之，並應全程錄音、錄影存證並載明於會議紀錄，妥善永久保存。

第十七條 第十四條所列重要事項之討論，應於會議三日前，以可供存證查核之方式，將議程通知各董事。

前項所定會議三日前，指開會通知單發文日之次日起算至開會當日前一日止，至少滿三日。

私立學校法施行細則第十九條第一項所定連續召集三次董事會議，每次會議間隔之一定期間，至少三日。

第十八條 董事會之決議，應有董事總額過半數之出席，以出席董事過半數之同意行之。但董事會為第十四條所列重要事項之決議，應有董事總額三分之二以上董事之出席，以董事總額過半數之同意行之。

董事會為第十三條第二款至第五款所列事項之決議時，應以投票方式行之，並經出席者當場將票全數封緘後簽名永久保存，其表決結果並應載明於會議紀錄。

第十九條 董事會議紀錄應由會議主席及紀錄人員簽名，並於會後三十日內，將會議紀錄分送各董事、監察人，並依法令規定送教育部。

與正本相符

董事長陳三益

董事會議紀錄應列入本法人重要檔案，於本法人存續期間，永久保存於本法人主事務所。

## 第二章 監察人

第二十條 本法人置監察人一人，任期四年。

具有下列資格之一者，得為本法人監察人之候選人：

- 一、具會計、審計、稽核、法律、教育或管理相關學識經驗人士。
- 二、熱心教育社會公正人士。

第二十一條 有下列情形之一者，不得為監察人之候選人：

- 一、曾任財團法人私立學校董事長、董事，或學校財團法人董事長、董事、監察人，或私立學校校長，利用職務上機會犯罪，經判刑確定或經依法解職或免職。
- 二、曾受有期徒刑一年以上刑之宣告，服刑期滿，尚未逾三年。
- 三、受破產宣告尚未復權。
- 四、無行為能力或限制行為能力。

監察人之遴選，由董事會成立提名委員會提出監察人候選人，經董事會決議，報教育部核定後，聘任之。

第二十二條 監察人職權如下：

- 一、財務之監察。
- 二、財務帳冊、文件及財產資料之監察。
- 三、決算報告之監察。
- 四、依私立學校法第七十五條第一項規定，為學校法人解散清算期內財務報表及各項簿冊之審查。

第二十三條 監察人有私立學校法第二十四條第一項各款情形之一者，當然解任；有同條第三項情事時，其職務當然停止。

監察人在任期中有下列情形之一者，應由本法人董事會予以解聘：

- 一、具有第二十一條第一項所列情形之一。
- 二、有事實足以證明其從事或涉及不誠信、不正當之活動，或有妨礙公務，違反法令規定且情節重大。
- 三、配偶及三親等以內血親、姻親任職本法人或所設學校。

監察人有前項情形之一，經本法人董事會決議解聘時，本法人應自解聘決議之日起三十日內，以可供存證查核信件通知該監察人解聘事由及生效日期，並檢附該次董事會議紀錄。

## 第四章 本法人及所設學校之管理

第二十四條 校長之選聘、監督、考核及解聘事項與程序，應由董事會依私立學校法及相關法律規定訂定辦法，經董事會議通過後，施行之。

校長之聘任契約，應由本法人及當事人以書面方式為之；契約內容並應載明權利、義務及其他雙方合意之事項。

前項校長聘任契約不得違反相關法令規定。

第二十五條 本法人及所設學校基金及經費不得寄託或借貸與董事、監察人及其他個人

與正本相符

董事長陳三益

或非金融事業機構。

- 第二十六條 本法人所設學校之收入，應悉數用於當年度預算項目之支出；其有賸餘款者，應保留於該校基金運用。  
前項賸餘款，經本法人董事會決議，並報經教育部同意後，得於其累積盈餘二分之一額度內轉為有助增加學校財源之投資，或流用於本法人所設其他學校。
- 第二十七條 本法人所設學校辦理私立學校法第五十條第一項所定事項，應經本法人董事會決議，並專案報請教育部及目的事業主管機關核准後，始得辦理。
- 第二十八條 本法人及所設學校應依法令建立內部控制制度，對人事、財務、學校營運等實施自我監督。
- 第二十九條 本法人及所設學校應依法令建立會計制度，據以辦理會計事務。  
本法人及所設學校之年度收支預算、決算，應分別陳報教育部備查。  
前項預算編列之項目、種類、標準、計算方式及經費來源，應於學校資訊網路公告至預算年度終止日。  
本法人及所設學校經會計師查核簽證之決算及年度財務報表，應依教育經費編列與管理法相關規定公告之。

## 第五章 附則

- 第三十條 董事長、董事、監察人為無給職者，得酌支出席費及交通費。  
董事長、董事、監察人支領報酬時，應由本法人聘為專任，且不另支給出席費及交通費；其報酬之上限，應符合教育部之規定。  
第十二條所列董事會辦事人員，得納入本法人所設學校之員額編制。  
前三項董事長、董事、監察人及董事會辦事人員所需經費及支用情形，應載於本法人之年度收支預算及決算。
- 第三十一條 本法人創辦人、董事或監察人執行職務有利益衝突者，應依私立學校法第八十一條第一項規定，自行迴避，並不得假借職務上之權力、機會或方法，圖謀其本人或第三人之不正當利益。  
創辦人、董事或監察人有前項應自行迴避而不迴避之情事，或有具體事實足認其執行職務有偏頗之虞者，利害關係人得向董事會舉發，經調查屬實者，董事會應命其迴避。  
創辦人、董事或監察人有第一項所定情形不自行迴避者，應由董事會決議命其迴避。  
董事會議討論事項涉及董事長或董事本身利害關係時，該董事長或董事除為必要之說明外，應行迴避，並不得參與該案之討論及表決。  
第一項所定應迴避之人未迴避者，其參與之該次會議所為之決議，無效。  
第四項規定於董事長之選舉及董事之改選時，不適用之。  
第一項至第三項規定，於董事會辦事人員準用之。
- 第三十二條 本章程未規定事項，悉依私立學校法、民法、內政部訂定之會議規範及有關法令規定辦理。
- 第三十三條 本章程報請教育部核定，並經法院登記後施行；修正時，亦同。

與正本相符

董事長陳三益

敬啟者：

為應祥業聯合會計師事務所查核需要，茲將截至民國 109 年 07 月 31 日  
尊帳在本公司帳載金額抄錄如下，敬請惠予核對（請於  打"✓"），如有不  
符，請依 貴公司帳載資料列示，並請於填妥及蓋章後，依虛線截下並利用下  
列詢證回函，逕寄祥業聯合會計師事務所。

本詢證函僅供核對帳目之用，不作其他用途，請查照提前惠辦為荷。

興國學校財團法人臺南市興國高級中學 敬啟

祥業聯合會計師事務所 台照：

興國學校財團法人臺南市興國高級中學

截至民國 109 年 07 月 31 日，本公司帳冊所載與 \_\_\_\_\_ 公司往來  
帳目核對覆示如下：

項 目	金 額	核對結果		項 目	金 額	核對結果	
		相符	不符			相符	不符
1. 應收帳款	_____	<input type="checkbox"/>	<input type="checkbox"/>	5. 應付帳款	_____	<input type="checkbox"/>	<input type="checkbox"/>
2. 應收票據	_____	<input type="checkbox"/>	<input type="checkbox"/>	6. 應付票據	_____	<input type="checkbox"/>	<input type="checkbox"/>
3. 零用金	<u>200,000</u>	<input checked="" type="checkbox"/>	<input type="checkbox"/>	7. _____	_____	<input type="checkbox"/>	<input type="checkbox"/>
4. 禮券	<u>2800</u>	<input checked="" type="checkbox"/>	<input type="checkbox"/>	8. _____	_____	<input type="checkbox"/>	<input type="checkbox"/>
金玉堂 1000							
屋聯 1200							
2-11 600							

本公司帳載與該公司不符情況列示如下：

項 目	本公司帳載金額	備 註
_____	_____	_____
_____	_____	_____
_____	_____	_____
_____	_____	_____

與正本相符

出納組長 蔡秋貴

興國學校財團法人臺南市興國高級中學  
公司名稱：\_\_\_\_\_

經辦人職稱：出納組長 蔡秋貴

經辦人簽章：\_\_\_\_\_

# 金融機構往來

銀行公鑒：  
 本公司西元2019年08月01日至西元2020年07月31日止  
 核對往來事項，請就下列本公司截至西元2020年07月31日止  
 西元2020年08月10日前儘速函復祥業聯合會計師事務所為  
 (附記：如依貴行規定需支付詢證費者，請將項目及金額  
 填表說明書存與公司之各項往來事項業已全部詳列(包括存款之  
 所有相關交易資訊)。  
 2. 若無下表所列事項者，請填「無」。  
 3. 本表須經授權主管覆核並簽章。  
 4. 各欄如不敷填寫，請於本表相關欄位敘明，另附詳細資料，

- 填表說明書存與公司之各項往來事項業已全部詳列(包括存款之  
 所有相關交易資訊)。  
 2. 若無下表所列事項者，請填「無」。  
 3. 本表須經授權主管覆核並簽章。  
 4. 各欄如不敷填寫，請於本表相關欄位敘明，另附詳細資料，

依本行紀錄截至西元2020年07月31日止，

興國學校財

## 1. 存款

存款別	帳號	餘額	提款之限 (自 年 月 日)
支票存款			無 <input type="checkbox"/> 有 <input type="checkbox"/> (限制情形)
活期存款	1-6861-6	24403612	無 <input checked="" type="checkbox"/> 有 <input type="checkbox"/> (限制情形)
定期存款	10-5849-0	2,200,000	無 <input checked="" type="checkbox"/> 有 <input type="checkbox"/> (限制情形)
外幣存款			無 <input type="checkbox"/> 有 <input type="checkbox"/> (限制情形)
其他(請列明性質)	1-6790-3	5(306)	無 <input checked="" type="checkbox"/> 有 <input type="checkbox"/> (限制情形)

## 2. 貼現及放款(不含應收帳款承購):

放款別	餘額	有無保證人	擔保品 及其付
貼現		無 <input type="checkbox"/> 有 <input type="checkbox"/>	
透支	擔保	無 <input type="checkbox"/> 有 <input type="checkbox"/>	
	無擔保	無 <input type="checkbox"/> 有 <input type="checkbox"/>	
短期放款	擔保	無 <input type="checkbox"/> 有 <input type="checkbox"/>	
	無擔保	無 <input type="checkbox"/> 有 <input type="checkbox"/>	
中、長期放款	擔保	無 <input type="checkbox"/> 有 <input type="checkbox"/>	
	無擔保	無 <input type="checkbox"/> 有 <input type="checkbox"/>	
墊付國內票款		無 <input type="checkbox"/> 有 <input type="checkbox"/>	

## 3. 應收帳款承購:

本行有無 追索權	尚未收回 餘額	原始轉讓 金額	已付預支 價金金額	尚未 應用
無 <input type="checkbox"/>				
有 <input type="checkbox"/>				

## 4. 已開立信用狀(未使用餘額):

信用狀幣別	餘額	保證
遠期信用狀		
即期信用狀		

## 5. 承兌及保證:

項目	餘額
匯票承兌	
商業本票保證	
關稅、貨物稅記帳保證	
公司債保證	
保證函(L/G)及登保信用狀	
其他(請列明性質)	

## 6. 衍生性金融商品:

項目	訂約日	到期日
遠期外匯合約		
選擇權		
其他(請列明性質)		

## 7. 其他項目:

項目	名稱及數
供副擔保而代管之有價證券	
供副擔保而代保管之票據	
代收票據	
信託	
其他(請列明性質)	

依據本行之帳冊紀錄，該公司截至西  
 務之抵(質)押情徵及衍生性金融商品交  
 此致 祥業聯合會計師事務所

與正本相符

出納組長 蔡秋貴

限制、債

2月31日

# 金融機構往來詢證函

正本

詢證函編號：

依本行紀錄截至西元2020年07月31日止，興國學校財團法人臺南市興國高級中學公司與本行之各項往來餘額及事項如下：

如子

陳國治

櫃員：熊敏宏

## 客戶金融機構往來詢證函

分行別：611 戶名：興國學校財團法人臺南市興國高 統一編號：71801208-0 頁次：1  
資料日期：109年07月31日 印表日期：109年08月11日 查詢時間：10:36:02

### 1. 存款

存款別	帳號	幣別	餘額	提款限制
存摺存款	61150828057	TWD	908,504.00	
支票存款	61130008429	TWD	2,605,162.72	
支票存款	61130034969	TWD	2,633,611.00	

存款別	帳號	幣別	餘額	提款限制	到期日	年利率	利息付至
定期存款	61199034789	TWD	365,415.00	未設質 全設技基金230,000.00	1100411	固定0.800	1090411
定期存款		TWD	1,000,000.00	未設質	1090820	固定0.350	1090720
定期存款合計	61199034789	TWD	1,365,415.00				
設質金額				0.00 (法扣金額)			0.00)
未設質金額				1,365,415.00 (法扣金額)			0.00)

### 2. 貼現及放款(不含應收帳款承購)

放款別	幣別	餘額	保證人 擔保品	貸放帳號	放款日	到期日	利率
*****無函證資料****							

### 3. 應收帳款承購

有無追索權 幣別 尚未回收餘額 原始轉讓金額 已付預支價金金額 尚未退回應收帳款餘額  
有無簽發本票 本票金額 預支價金有無收取利息  
\*\*\*\*\*無函證資料\*\*\*\*

### 4. 已開立信用狀(未使用餘額)

信用狀	信用狀號碼	幣別	未用餘額	保證金餘額	保證人	擔保品	其他必要說明事項
*****無函證資料****							

### 5. 承兌及保證

頁目	幣別	餘額	到期日	其他必要說明事項
*****無函證資料****				

### 6. 衍生性商品

頁目	訂約日	到期日	承作種類	客戶賣出 賣幣餘額	客戶買入 買幣餘額	成交匯率
*****無函證資料****						

### 7. 其他項目

依據本行之帳冊紀錄，該公司截至西元2020年07月31日止，與本行之各項往來餘額及事項如下：包括存款之受限制、債務之抵(質)押情徵及衍生性金融商品交易等所有相關交易資訊)業已全部詳列，敬請查照為荷。  
此致 祥業聯合會計師事務所

出納長 蔡秋貴



陳國治

請於 109.08.10(一)擲回興國高級中學出納組，感謝！06-6378927

(本行聯絡人及電話：)

金融機構往來詢證函

0281090009

635267

蔡秋貴

臺灣銀行 公鑒：詢證函編號：150

本公司民國 年 月 日至 年 月 日之財務報表經委由祥業聯合會計師事務所 會計師(事務所)查核，茲為核對往來事項，請就下列本公司截至109年7月31日止在貴行之各項往來餘額及事項詳予填列，並將正本套入所附回函信封，於 年 月 日前儘速函復該會計師(事務所)(地址：……)為荷。

公司名稱：興國學校財團法人臺南市興國高級中學  
營利事業統一編號：71801208  
原留印鑑：敬啟 年 月 日

填表說明：

- 1. 請確定貴行與本公司之各項往來事項業已全部詳列(包括存款之受限制、債務之抵(質)押情形及衍生工具交易等所有相關交易資訊)。
- 2. 若無下表所列事項者，請填「無」。
- 3. 未表須經授權主管覆核並簽章。
- 4. 各欄如不敷填寫，請於本表相關欄位敘明，另附詳細資料，並請於該資料上簽章。
- 5. 本詢證函適用於銀行、郵局、農漁會、信用合作社等，但不適用於證券公司、證券投資信託公司及期貨公司。
- 6. 事務所連絡人

姓名：  
電話：  
E-mail：

依本行紀錄截至109年7月31日止，興國學校財團法人臺南市興國高級中學與本行之各項往來餘額及事項如下：

1. 存款：

存款別	帳號	幣別	餘額	提款之限制	限制說明	定存到期日(民國)	年利率	其他必要說明事項
支票存款	無			有 <input type="checkbox"/> 無 <input type="checkbox"/>				
活期存款	無			有 <input type="checkbox"/> 無 <input type="checkbox"/>				
定期存款	無			有 <input type="checkbox"/> 無 <input type="checkbox"/>				
其他	無			有 <input type="checkbox"/> 無 <input type="checkbox"/>				
其他(活期)	028001088687	新臺幣	45,004.00	有 <input type="checkbox"/> 無 <input checked="" type="checkbox"/>				

2. 貼現及放款(不含應收帳款承購)：

放款別	貸放帳號	幣別	餘額	保證人	擔保品	還本付息方式	放款日(民國)	到期日(民國)	年利率	聯徵中心逾期代碼(0-4,9)	催呆戶	其他必要說明事項
貼現	無			有 <input type="checkbox"/> 無 <input type="checkbox"/>	有 <input type="checkbox"/> 無 <input type="checkbox"/>						是 <input type="checkbox"/> 否 <input type="checkbox"/>	
透支	無			有 <input type="checkbox"/> 無 <input type="checkbox"/>	有 <input type="checkbox"/> 無 <input type="checkbox"/>						是 <input type="checkbox"/> 否 <input type="checkbox"/>	
短期放款	無			有 <input type="checkbox"/> 無 <input type="checkbox"/>	有 <input type="checkbox"/> 無 <input type="checkbox"/>						是 <input type="checkbox"/> 否 <input type="checkbox"/>	
中長期放款	無			有 <input type="checkbox"/> 無 <input type="checkbox"/>	有 <input type="checkbox"/> 無 <input type="checkbox"/>						是 <input type="checkbox"/> 否 <input type="checkbox"/>	
墊付國內票款	無			有 <input type="checkbox"/> 無 <input type="checkbox"/>	有 <input type="checkbox"/> 無 <input type="checkbox"/>						是 <input type="checkbox"/> 否 <input type="checkbox"/>	

註：聯徵中心逾期代碼說明如下：  
0：未滿三個月及視同逾期者、1：三個月至不滿六個月、2：六個月至不滿一年、3：一年至不滿二年、4：二年以上、9：未逾期或乙類逾期放款(應予觀察授信)

3. 應收帳款承購：

本行有無追索權	幣別	尚未收回餘額	原始轉讓金額	已付預支價金金額	尚未退回公司應收帳款餘額	有無發本息	本票金額	預支金無取利息	其他必要說明事項
有 <input type="checkbox"/> 無 <input checked="" type="checkbox"/>						有 <input type="checkbox"/> 無 <input checked="" type="checkbox"/>		有 <input type="checkbox"/> 無 <input checked="" type="checkbox"/>	

4. 已開立信用狀(未使用餘額)：

信用狀	信用狀號碼	幣別	未用餘額	保證金餘額	保證人	擔保品	其他必要說明事項
遠期信用狀	無				有 <input type="checkbox"/> 無 <input type="checkbox"/>	有 <input type="checkbox"/> 無 <input type="checkbox"/>	
即期信用狀	無				有 <input type="checkbox"/> 無 <input type="checkbox"/>	有 <input type="checkbox"/> 無 <input type="checkbox"/>	

5. 承兌：

項目	幣別	餘額	到期日(民國)	必要說明事項
匯票承兌	無			

與本行相符

出納長 蔡秋貴

項目	幣別	餘額	到期日 (民國)	必要說明事項
其他	無			

6. 保證：

項目	幣別	餘額	到期日 (民國)	必要說明事項
商業本票保證	無			
關稅、貨物稅記帳保證	無			
公司債保證	無			
保證函(L/G)及擔保信用狀	無			
其他	無			

7. 衍生工具：

項目	合約號碼	訂約日 (民國)	到期日 (民國)	幣別	名目本金	公允價值	保證金	保證金金額	擔保品	其他必要說明事項
遠期外匯合約	無						有 <input type="checkbox"/> 無 <input type="checkbox"/>		有 <input type="checkbox"/> 無 <input type="checkbox"/>	
選擇權	無						有 <input type="checkbox"/> 無 <input type="checkbox"/>		有 <input type="checkbox"/> 無 <input type="checkbox"/>	
其他	無						有 <input type="checkbox"/> 無 <input type="checkbox"/>		有 <input type="checkbox"/> 無 <input type="checkbox"/>	

註：保證金若採合併計算，請記載於其他必要說明事項。

8. 黃金存摺：

項目	帳號	幣別	餘額	單位	有無限制	限制說明	其他必要說明事項
黃金存摺	無				有 <input type="checkbox"/> 無 <input type="checkbox"/>		

9. 過去12個月內（與財報查核期間相同）註銷之帳戶資訊：

帳戶名稱	帳號	幣別	註銷帳戶日 (民國)	其他必要說明事項
無				

10. 其他項目：

項目	名稱	數量	金額	其他必要說明事項
供副擔保而代保管之有價證券	無			
供副擔保而代保管之票據	無			
代收票據	無			
信託	無			
其他	無			

依本行紀錄，該公司截至民國109年7月31日止，與本行之各項往來事項（包括存款之受限制、債務之抵（質）押情形及衍生工具交易等所有相關交易資訊）業已全部詳列，敬請查照為荷。

此致  
祥業聯合會計師事務所 會計師（事務所）

銀行名稱：

主管簽章：

（本行聯絡人及電話：



與正本相符

出納長 蔡秋貴

# 金融機構往來詢證函

正本

詢證函編號：

**興國學校財團法人臺南市興國高級中學**

依本行紀錄截至西元 2020 年 07 月 31 日止，興國學校財團法人臺南市興國高級中學公司與本行之各項往來餘額及事項如下：

**1. 存款**

存款別	帳號	餘額	提款之限制 (自 年 月 日至回函日止)	付息方式及其他 必要說明事項	到期日	年 利率		利息付至 (年、月、日)
						固定	機動	
支票存款			無 <input type="checkbox"/> 有 <input type="checkbox"/> (限制情形: )					
活期存款	0327251	\$313241	無 <input checked="" type="checkbox"/> 有 <input type="checkbox"/> (限制情形: )					
定期存款			無 <input type="checkbox"/> 有 <input type="checkbox"/> (限制情形: )					
外幣存款			無 <input type="checkbox"/> 有 <input type="checkbox"/> (限制情形: )					
其他(請列明性質)			無 <input type="checkbox"/> 有 <input type="checkbox"/> (限制情形: )					

**2. 貼現及放款 (不含應收帳款承購)：**

放款別	餘額	有無保證人	擔保品、還本付息方式 及其他必要說明事項	放款日	到期日	年 利率		利息付至 (年、月、日)
						固定	機動	
貼現		無 <input type="checkbox"/> 有 <input type="checkbox"/>						
透支	擔保	無 <input type="checkbox"/> 有 <input type="checkbox"/>						
	無擔保	無 <input type="checkbox"/> 有 <input type="checkbox"/>						
短期放款	擔保	無 <input type="checkbox"/> 有 <input type="checkbox"/>						
	無擔保	無 <input type="checkbox"/> 有 <input type="checkbox"/>						
中、長期放款	擔保	無 <input type="checkbox"/> 有 <input type="checkbox"/>						
	無擔保	無 <input type="checkbox"/> 有 <input type="checkbox"/>						
墊付國內票款		無 <input type="checkbox"/> 有 <input type="checkbox"/>						

**3. 應收帳款承購：**

本行有無 追索權	尚未收回 餘額	原始轉讓 金額	已付預支 價金額	尚未退回公司 應收帳款餘額	有無簽發本票	預支價金有無 收取利息	其他限制或 必要之說明事項
無 <input type="checkbox"/>					無 <input type="checkbox"/>	無 <input type="checkbox"/>	
有 <input type="checkbox"/>					有 <input type="checkbox"/> ，金額：	有 <input type="checkbox"/>	

**4. 已開立信用狀 (未使用餘額)：**

信用狀幣別	餘額	保證金餘額	有無保證人	擔保品及其他必要說明事項
遠期信用狀			無 <input type="checkbox"/> 有 <input type="checkbox"/>	
即期信用狀			無 <input type="checkbox"/> 有 <input type="checkbox"/>	

**5. 承兌及保證：**

項目	餘額	發票日	到期日	必要說明事項
匯票承兌				
商業本票保證				
關稅、貨物稅記帳保證				
公司債保證				
保證函 (L/G) 及登保信用狀				
其他 (請列明性質)				

**6. 衍生性金融商品：**

項目	訂約日	到期日	名目本金	履約匯率/價格	公平價值	擔保品及其他必要說明事項
遠期外匯合約						
選擇權						
其他 (請列明性質)						

**7. 其他項目：**

項目	名稱及數量	金額	必要說明事項
供副擔保而代管之有價證券			
供副擔保而代保管之票據			
代收票據			
信託			
其他 (請列明性質)			

依據本行之帳冊紀錄，該公司截至西元 2020 年 07 月 31 日止，與本行之各項往來事項 (包括存款之受限制、債務之抵 (質) 押情徵及衍生性金融商品交易等所有相關交易資訊) 業已全部詳列，敬請查照為荷。  
此致 祥業聯合會計師事務所

此聯請於 109.08.10(一) 攜回興國高級中學出納組，感謝！06-6378927

與正本相符  
 銀行名稱：新營民治路郵局  
 主管簽章：蔡秋貴  
 西元 2020 年 07 月 31 日  
 (本行聯絡人及電話：廖美淳)

由 P 同 - 1

# 金融機構往來詢證函

正本

詢證函編號：

依本行紀錄截至西元 2020 年 07 月 31 日止，興國學校財團法人臺南市興國高級中學 公司與本行之各項往來餘額及事項如下：

## 1. 存款

存款別	帳號	餘額	提款之限制 (自 年 月 日至回函日止)	付息方式及其他 必要說明事項	到期日	年 利率		利息付至 (年、月、日)
						固定	機動	
支票存款			無 <input type="checkbox"/> 有 <input type="checkbox"/> (限制情形: )					
活期存款	31539434	0	無 <input type="checkbox"/> 有 <input type="checkbox"/> (限制情形: )					
定期存款	已於 107.3.26 終止		無 <input type="checkbox"/> 有 <input type="checkbox"/> (限制情形: )					
外幣存款			無 <input type="checkbox"/> 有 <input type="checkbox"/> (限制情形: )					
其他(請列明性質)			無 <input type="checkbox"/> 有 <input type="checkbox"/> (限制情形: )					

## 2. 貼現及放款 (不含應收帳款承購)：

放款別	餘額	有無保證人	擔保品、還本付息方式 及其他必要說明事項	放款日	到期日	年 利率		利息付至 (年、月、日)
						固定	機動	
貼現		無 <input type="checkbox"/> 有 <input type="checkbox"/>						
透支	擔保	無 <input type="checkbox"/> 有 <input type="checkbox"/>						
	無擔保	無 <input type="checkbox"/> 有 <input type="checkbox"/>						
短期放款	擔保	無 <input type="checkbox"/> 有 <input type="checkbox"/>						
	無擔保	無 <input type="checkbox"/> 有 <input type="checkbox"/>						
中、長期放款	擔保	無 <input type="checkbox"/> 有 <input type="checkbox"/>						
	無擔保	無 <input type="checkbox"/> 有 <input type="checkbox"/>						
墊付國內票款		無 <input type="checkbox"/> 有 <input type="checkbox"/>						

## 3. 應收帳款承購：

本行有無 追索權	尚未收回 餘額	原始轉讓 金額	已付預支 價金額	尚未退回公司 應收帳款餘額	有無簽發本票	預支價金有無 收取利息	其他限制或 必要之說明事項
無 <input type="checkbox"/>					無 <input type="checkbox"/>	無 <input type="checkbox"/>	
有 <input type="checkbox"/>					有 <input type="checkbox"/> ，金額：	有 <input type="checkbox"/>	

## 4. 已開立信用狀 (未使用餘額)：

信用狀 幣別	餘額	保證金餘額	有無保證人	擔保品及其他必要說明事項
遠期信用狀			無 <input type="checkbox"/> 有 <input type="checkbox"/>	
即期信用狀			無 <input type="checkbox"/> 有 <input type="checkbox"/>	

## 5. 承兌及保證：

項 目	餘額	發票日	到期日	必要說明事項
匯票承兌				
商業本票保證				
關稅、貨物稅記帳保證				
公司債保證				
保證函(L/G)及登保信用狀				
其他(請列明性質)				

## 6. 衍生性金融商品：

項 目	訂約日	到期日	名目本金	履約匯率/價格	公平價值	擔保品及其他必要說明事項
遠期外匯合約						
選擇權						
其他(請列明性質)						

## 7. 其他項目：

項 目	名稱及數量 / 金額	必要說明事項
供副擔保而代管之有價證券		
供副擔保而代保管之票據		
代收票據		
信託		
其他(請列明性質)		

依據本行之帳冊紀錄，該公司截至西元 2020 年 07 月 31 日止，與本行之各項往來事項 (包括存款之受限制、債務之抵 (質) 押情徵及衍生性金融商品交易等所有相關交易資訊) 業已全部詳列，敬請查照為荷。  
此致 祥業聯合會計師事務所

此聯請於 109.08.10(一) 擲回興國高級中學出納組，感謝！06-6378927

出納長 蔡秋興 銀行名稱：興國高級中學  
與正本相符  
管簽章

西元 2020 年 8 月 11 日

(本行聯絡人及電話)

新營郵局

109.08.11  
48

# 金融機構往來詢證函

正本

詢證函編號：

與國學校財團法人臺南市興國高級中學

公司與本行之各項往來餘額及事項如下：

依本行紀錄截至西元 2020 年 07 月 31 日止：

1. 存款

存款別	帳號	餘額	限制之限制 (自 年 月 日至回函日止)	付息方式及其他必要說明事項	到期日	年 利率		利息付至 (年、月、日)
						固定	機動	
支票存款	023300009236	0	無 <input type="checkbox"/> 有 <input type="checkbox"/> (限制情形: )					
活期存款	023100008176	1,322	無 <input type="checkbox"/> 有 <input type="checkbox"/> (限制情形: )					
定期存款	02340000826	0	無 <input type="checkbox"/> 有 <input type="checkbox"/> (限制情形: )					
外幣存款			無 <input type="checkbox"/> 有 <input type="checkbox"/> (限制情形: )					
其他(請列明性質)	023500080	12,103	無 <input type="checkbox"/> 有 <input type="checkbox"/> (限制情形: )					

2. 貼現及放款 (不含應收帳款承購)：

放款別	餘 額	有無保證人	擔保品、還本付息方式及其他必要說明事項	放款日	到期日	年 利率		利息付至 (年、月、日)
						固定	機動	
貼 現		無 <input type="checkbox"/> 有 <input type="checkbox"/>						
透 支	擔 保	無 <input type="checkbox"/> 有 <input type="checkbox"/>						
	無擔保	無 <input type="checkbox"/> 有 <input type="checkbox"/>						
短期放款	擔 保	無 <input type="checkbox"/> 有 <input type="checkbox"/>						
	無擔保	無 <input type="checkbox"/> 有 <input type="checkbox"/>						
中、長期放款	擔 保	無 <input type="checkbox"/> 有 <input type="checkbox"/>						
	無擔保	無 <input type="checkbox"/> 有 <input type="checkbox"/>						
墊付國內票款		無 <input type="checkbox"/> 有 <input type="checkbox"/>						

3. 應收帳款承購：

本行有無追索權	尚未收回餘額	原始轉讓金額	已付預支價金額	尚未退回公司應收帳款餘額	有無簽發本票	預支價金有無收取利息	其他限制或必要之說明事項
無 <input type="checkbox"/>					有 <input type="checkbox"/> 金額：	無 <input type="checkbox"/>	
有 <input type="checkbox"/>						有 <input type="checkbox"/>	

4. 已開立信用狀 (未使用餘額)：

信用狀幣別	餘 額	保證金餘額	有無保證人	擔保品及其他必要說明事項
遠期信用狀			無 <input type="checkbox"/>	
即期信用狀			無 <input type="checkbox"/> 有 <input type="checkbox"/>	

5. 承兌及保證：

項 目	餘 額	發 票 日	到 期 日	必 要 說 明 事 項
匯 票 承 兌				
商 業 本 票 保 證				
關 稅、貨 物 稅 記 帳 保 證				
公 司 債 保 證				
保 證 函 (L/G) 及 登 保 信 用 狀				
其 他 (請 列 明 性 質)				

6. 衍生性金融商品：

項 目	訂 約 日	到 期 日	名 目 本 金	履 約 匯 率 格	公 平 價 值	擔 保 品 及 其 他 必 要 說 明 事 項
遠 期 外 匯 合 約						
選 擇 權						
其 他 (請 列 明 性 質)						

7. 其他項目：

項 目	名 稱 及 數 量 / 金 額	必 要 說 明 事 項
供副擔保而代管之有價證券		
供副擔保而代保管之票據		
代 收 票 據		
信 託		
其 他 (請 列 明 性 質)		

依據本行之帳冊紀錄，該公司截至西元 2020 年 07 月 31 日止，與本行之各項往來事項 (包括存款之受限制、債務之抵 (質) 押情徵及衍生性金融商品交易等所有相關交易資訊) 業已全部詳列，敬請查照為荷。此致 祥業聯合會計師事務所

此聯請於 109.08.10 (一) 擲回興國高級中學出納組，感謝！06-6378927

出納蔡和銀行名稱：興國商業銀行  
組長蔡和銀主管簽章：



西元 2020 年 07 月 31 日 (本行聯絡人及電話：)

# 金融機構往來詢證函

正本

詢證函編號：

依本行紀錄截至西元 2020 年 07 月 31 日止，與 興國學校財團法人臺南市興國高級中學 各項往來餘額及事項如下：

**1. 存款**

存款別	帳號	餘額	提款之限制 (自 年 月 日至回函日止)	付息方式及其他 必要說明事項	到期日	年 利 率		利息付至 (年、月、日)
						固定	機動	
支票存款			無 <input type="checkbox"/> 有 <input type="checkbox"/> (限制情形: )					
活期存款	1-6861-6364103212		無 <input checked="" type="checkbox"/> 有 <input type="checkbox"/> (限制情形: )					
定期存款	10-54890-41726688		無 <input checked="" type="checkbox"/> 有 <input type="checkbox"/> (限制情形: )		109.1.20	0.35%		
外幣存款			無 <input type="checkbox"/> 有 <input type="checkbox"/> (限制情形: )					
其他(請列明性質)	1-67903-313063		無 <input checked="" type="checkbox"/> 有 <input type="checkbox"/> (限制情形: )					

**2. 貼現及放款 (不含應收帳款承購)**

放款別	餘額	有無保證人	擔保品、還本付息方式 及其他必要說明事項	放款日	到期日	年 利 率		利息付至 (年、月、日)
						固定	機動	
貼現		無 <input type="checkbox"/> 有 <input type="checkbox"/>						
透支	擔保	無 <input type="checkbox"/> 有 <input type="checkbox"/>						
	無擔保	無 <input type="checkbox"/> 有 <input type="checkbox"/>						
短期放款	擔保	無 <input type="checkbox"/> 有 <input type="checkbox"/>						
	無擔保	無 <input type="checkbox"/> 有 <input type="checkbox"/>						
中、長期放款	擔保	無 <input type="checkbox"/> 有 <input type="checkbox"/>						
	無擔保	無 <input type="checkbox"/> 有 <input type="checkbox"/>						
墊付國內票款		無 <input type="checkbox"/> 有 <input type="checkbox"/>						

**3. 應收帳款承購：**

本行有無 追索權	尚未收回 餘額	原始轉讓 金額	已付預支 價金額	尚未退回公司 應收帳款餘額	有無簽發本票	預支價金有無 收取利息	其他限制或 必要之說明事項
無 <input type="checkbox"/>		無			無 <input type="checkbox"/>	無 <input type="checkbox"/>	
有 <input type="checkbox"/>					有 <input type="checkbox"/> ，金額：	有 <input type="checkbox"/>	

**4. 已開立信用狀 (未使用餘額)：**

信用狀幣別	餘額	保證金餘額	有無保證人	擔保品及其他必要說明事項
遠期信用狀			無 <input type="checkbox"/> 有 <input type="checkbox"/>	
即期信用狀			無 <input type="checkbox"/> 有 <input type="checkbox"/>	

**5. 承兌及保證：**

項目	餘額	發票日	到期日	必要說明事項
匯票承兌				
商業本票保證				
關稅、貨物稅記帳保證				
公司債保證				
保證函(L/G)及登保信用狀				
其他(請列明性質)				

**6. 衍生性金融商品：**

項目	訂約日	到期日	名目本金	履約匯率/價格	公平價值	擔保品及其他必要說明事項
遠期外匯合約						
選擇權						
其他(請列明性質)						

**7. 其他項目：**

項目	名稱及數量 / 金額	必要說明事項
供副擔保而代管之有價證券		
供副擔保而代保管之票據		
代收票據		
信託		
其他(請列明性質)		

依據本行之帳冊紀錄，該公司截至西元 2020 年 07 月 31 日止，與本行之各項往來事項 (包括存款之限制、債務之抵(質)押情徵及衍生性金融商品交易等所有相關交易資訊) 業已全部詳列於後，敬請查照為荷。此致 祥業聯合會計師事務所

此聯請於 109.08.10(一) 擲回興國高級中學出納組，感謝！06-6378927

與正本相符

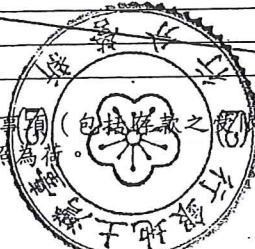

銀行名稱：  
出納長 蔡 主管簽章：

西元 2020 年 07 月 31 日  
(本行聯絡人及電話：)

興國學校財團法人臺南市興國高級中學  
銀行存款調節表(未兌現支票)

中華民國109年度07月31日

第 頁

摘 要	金 額	備 註
一銀甲存611-30-008429對帳單餘額	2,605,162	
減：應付票據--未兌現支票(一銀甲存611-30-008429)	58,205	
柯敏松	460	到期日 1050510 FB 2256523
黃嘉儀	900	到期日 1050906 FB 2256606
蔡景珩	500	到期日 1051220 FB 2256772
許柳清	300	到期日 1060106 JA 8532004
林炫佑	400	到期日 1060405 JA 8532060
周詩敏	500	到期日 1060912 JA 8532224
呂毅新	5,000	到期日 1061101 JA 8532263
呂毅新	5,000	到期日 1061110 JA 8532267
周詩敏	500	到期日 1070316 JA 5232414
葉秋菊	8,240	到期日 1070824 KB 1054023
周詩敏	500	到期日 1070920 KB 1054036
呂毅新	4,000	到期日 1071003 KB 1054058
何錫霖	1,972	到期日 1071029 KB 1054079
馬家智	2,000	到期日 1071214 KB 1054202
周詩敏	500	到期日 1080223 KB 1054309
周詩敏	500	到期日 1080503 KB 1054414
徐尚偉	1,600	到期日 1080521 KB 1054455
呂毅新	5,000	到期日 1080613 KB 1054495
柯徐佩莛	500	到期日 1080916 LB 3406078
沈展毅	1,848	到期日 1081119 LB 3406261
台灣人壽保險	157	到期日 1090316 WA 5835022
柯徐佩莛	500	到期日 1090316 WA 5835031
沈展毅	1,848	到期日 1090325 WA 5835040
李杰霖	490	到期日 1090325 WA 5835041
余和穎	2,000	到期日 1090325 WA 5835044
尤蒔萱	1,790	到期日 1090421 WA 5835105
余和穎	2,000	到期日 1090424 WA 5835137
余和穎	2,000	到期日 1090525 WA 5835223
余和穎	2,400	到期日 1090529 WA 5835266
鄭恩鵬	4,800	到期日 1090529 WA 5835270
合 計	2,546,957	

製 表

吳玉娟

主 辦  
會計人員

會計葉歡朝  
主任

校 長

校長黃向吟



興國學校財團法人臺南市興國高級中學  
銀行存款調節表(未兌現支票)

中華民國109年度07月31日

第 頁

摘要	金額	備註
一銀甲存611-30-034969對帳單餘額	2,633,611	
減：應付票據--未兌現支票(一銀甲存611-30-034969)	1,064,122	
周明陞	900	到期日 1050525 HA 6531647
洪祥育	2,063	到期日 1070503 JA 8555212
千菊花藝部	1,000	到期日 1080702 KB 1054950
郭美銘	10,000	到期日 1080923 LB 3405522
劉文棋	900	到期日 1090504 LB 3405825
吳傳益	900	到期日 1090611 LB 3405873
蔡書文	9,600	到期日 1090629 LB 3405895
張浩晟	2,400	到期日 1090629 LB 3405897
廖文榮	2,250	到期日 1090701 LB 3405909
吳傳益	1,350	到期日 1090701 LB 3405910
顏仁貴	10,000	到期日 1090706 LB 3405914
全益警備保全	58,460	到期日 1090706 LB 3405923
嘉豪團膳	417,548	到期日 1090723 LB 3405928
金桔工作室	1,460	到期日 1090723 LB 3405930
王家曼	5,400	到期日 1090723 LB 3405932
張椿柏	2,700	到期日 1090723 LB 3405933
林福來	1,800	到期日 1090723 LB 3405934
賴奕豪	900	到期日 1090723 LB 3405935
洪頌翔	2,250	到期日 1090723 LB 3405937
廖文榮	22,500	到期日 1090723 LB 3405938
吳傳益	11,250	到期日 1090723 LB 3405939
蔡良慶	2,250	到期日 1090723 LB 3405942
東方交通有限公司	379,500	到期日 1090730 LB 3405943
潘名芳	11,241	到期日 1090730 LB 3405944
五福科技	6,000	到期日 1090730 LB 3405945
台灣三菱	2,700	到期日 1090730 LB 3405946
龍美禮品	66,800	到期日 1090730 LB 3405947
陳三益	10,000	到期日 1090730 LB 3405948
楊友偉	10,000	到期日 1090730 LB 3405949
顏仁貴	10,000	到期日 1090730 LB 3405950
合 計	1,569,489	

製 表

吳孟楨

主 辦  
會計人員

會計主任 葉懿靚

校 長

校長 黃向吟

